

## MANDATI IR – PERSONA FISICA

### GUIDA ALLA FIRMA PADES - BES

Il presente documento rappresenta una breve guida sulla compilazione e soprattutto sulla firma dei mandati IR - persona fisica.

Tale documento richiede l'inserimento della firma digitale in formato PAdES-BES da parte dell'interessato la quale può essere inserita esclusivamente su documenti informatici in formato PDF.

Di seguito tutti i passaggi per eseguire la firma con i software di firma maggiormente utilizzati:

- Firma4ng
- Dike IC
- File Protector

Prima di inserire le firme nel documento sarà necessario procedere alla compilazione, inserendo i dati richiesti.

Se il documento ricevuto è in formato PDF editabile sarà sufficiente procedere direttamente alla compilazione o, se disponibile, attivare l'opzione **Abilita modifica**:



Se invece il file è in formato .docx Word procedere direttamente con la compilazione:

**MODULO DI ACCETTAZIONE**

Il Sottoscritto \_\_\_\_\_, Nato/a il \_\_\_/\_\_\_/\_\_\_

a \_\_\_\_\_ Pr. (\_\_\_),

Codice Fiscale. \_\_\_\_\_

Residente a \_\_\_\_\_ Pr. (\_\_\_) Cap.

\_\_\_\_\_ in Via/Piazza \_\_\_\_\_ N. \_\_\_\_\_

Nazionalità \_\_\_\_\_ Telefono \_\_\_\_\_ Cellulare \_\_\_\_\_

—

E-Mail \_\_\_\_\_@\_\_\_\_\_

Documento identità (**da allegare alla presente**):

• Carta d'Identità • Patente di Guida • Passaporto

Numero Documento \_\_\_\_\_ Rilasciato da \_\_\_\_\_

In data \_\_\_/\_\_\_/\_\_\_\_\_

Per rendere più semplice la compilazione è possibile eliminare parte delle barre orizzontali:

**MODULO DI ACCETTAZIONE**

Il Sottoscritto \_\_\_\_\_, Nato/a il \_\_\_/\_\_\_/\_\_\_

a \_\_\_\_\_ Pr. (\_\_\_),

Codice Fiscale. \_\_\_\_\_

Residente a \_\_\_\_\_ Pr. (\_\_\_) Cap.

\_\_\_\_\_ in Via/Piazza \_\_\_\_\_ N. \_\_\_\_\_

Nazionalità \_\_\_\_\_ Telefono \_\_\_\_\_ Cellulare \_\_\_\_\_

—

E-Mail \_\_\_\_\_@\_\_\_\_\_

Documento identità (**da allegare alla presente**):

• Carta d'Identità • Patente di Guida • Passaporto

Numero Documento \_\_\_\_\_ Rilasciato da \_\_\_\_\_

In data \_\_\_/\_\_\_/\_\_\_\_\_

Guida alla firma D1-V1\_Incarico IR persona fisica

\_\_\_\_\_ N. \_\_\_\_\_  
Nazionalità \_\_\_\_\_ Telefono \_\_\_\_\_ Cellulare \_\_\_\_\_  
\_\_\_\_\_  
E-Mail \_\_\_\_\_ @ \_\_\_\_\_  
Documento identità (**da allegare alla presente**):  
• Carta d'Identità • Patente di Guida • Passaporto  
Numero Documento \_\_\_\_\_ Rilasciato da \_\_\_\_\_  
In data \_\_\_/\_\_\_/\_\_\_\_\_

**MODULO DI ACCETTAZIONE**

Il Sottoscritto **MARIO ROSSI**, Nato/a il **05 / 05 / 1990** a MILANO Pr. (**MI**),  
Codice Fiscale **RSSMRA90E05F205U**  
Residente a **MILANO** Pr. (**MI**) Cap. **20100**  
in Via/Piazza **VIA ROMA** N. **1**  
Nazionalità **ITALIANA** Telefono **02XXXXXXX** Cell  
ulare **333XXXXXXX**  
E-Mail **MARIO.ROSSI** @ **XXXX**  
Documento identità (**da allegare alla presente**):  
• Carta d'Identità • Patente di Guida • Passaporto  
Numero Documento **AY1234567** Rilasciato da **COMUNE DI**  
**MILANO** In data **10 / 08 / 2018**

Dopo aver inserito tutti i dati richiesti sarà necessario procedere con la firma digitale del documento.

Le prime 3 firme da inserire sono presenti alla pagina 7 del documento:

## Guida alla firma D1-V1\_Incarico IR persona fisica

Luogo \_\_\_\_\_MILANO\_\_\_\_\_, Data \_\_\_\_30/11/2020\_\_\_\_

**Firma I.R.** \_\_\_\_\_

Al sensi e per gli effetti degli artt. 1341 e 1342 del codice civile, il Sottoscritto dichiara di avere preso visione e di accettare espressamente le disposizioni contenute nell'incarico relative a: "Revoca dell'incarico da parte della Camera di Commercio" (art. 5); "Responsabilità e manleva della Camera di Commercio e del Certificatore" (art. 6); "Limitazione della facoltà di proporre eccezioni in ordine alla propria responsabilità" (art. 6); "Foro competente" (art. 7).

Luogo \_\_\_\_\_MILANO\_\_\_\_\_, Data  
\_\_\_\_30/11/2020\_\_\_\_

**Firma I.R.** \_\_\_\_\_

Il Sottoscritto dichiara di aver preso visione dell'Informativa resa ai sensi dell' Art. 13 Regolamento UE n. 679/2016, sopra riportata,

Luogo \_\_\_\_\_MILANO\_\_\_\_\_, Data \_\_\_\_30/11/2020\_\_\_\_

**Firma I.R.** \_\_\_\_\_

La quarta e ultima firma è a pagina 10 del documento:

L'incaricato prende atto che opererà sotto la diretta autorità del titolare, del trattamento che avrà facoltà di revocare in ogni momento il presente incarico. Le revoche saranno effettuate con effetto immediato e senza obbligo di preavviso.

L'incaricato apponendo la sottoscrizione al presente atto ne accetta integralmente il contenuto.

Luogo e data: MILANO, 30/11/2020

Per la Camera di Commercio

**Per accettazione, l'incaricato**

XXX|

Il formato di firma richiesto è PAdES-BES, firma grafica, il quale può essere inserito solo su documenti in formato PDF, indi per cui, se il file compilato è in formato .docx Word, sarà necessario trasformarlo in PDF:

## Guida alla firma D1-V1\_Incarico IR persona fisica

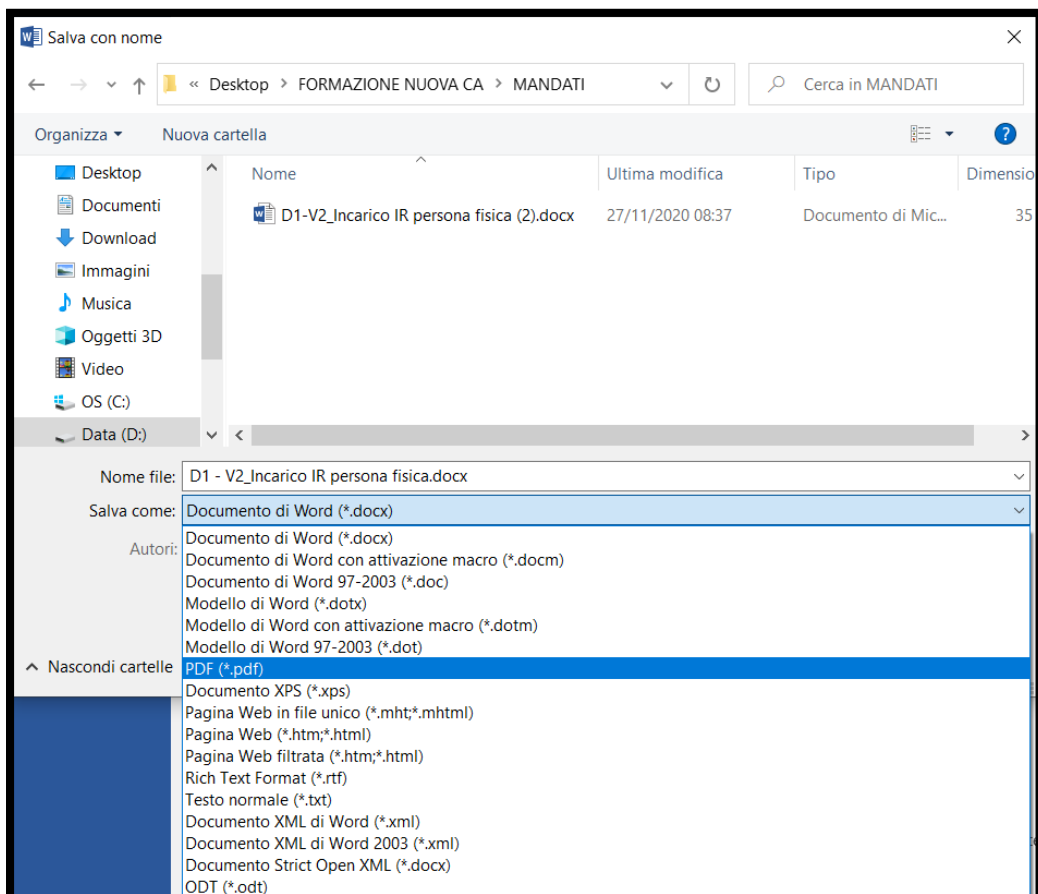

Procediamo con la firma del documento, di seguito l'operazione con il software *firma4ng*.

## Firma mandato con il software *Firma4ng*



Cliccare sull'icona del programma per aprire il menu principale:



NB: per scaricare il software è possibile collegarsi al seguente link:

[https://id.infocamere.it/infocamere/download\\_software/download\\_software](https://id.infocamere.it/infocamere/download_software/download_software)

Per procedere con la firma, cliccare sulla funzione di **Firma** presente nel menu principale (immagine sopra), selezionare il file e cliccare su **Apri** (figura sotto) oppure trascinare il file sul pulsante **Firma** (drag&drop).

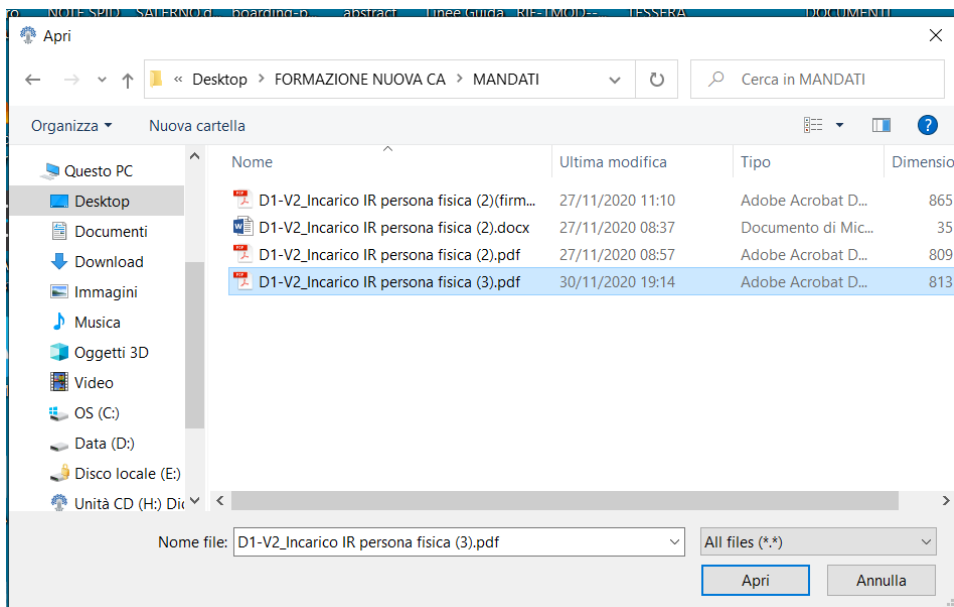

Attendere il caricamento dei certificati:

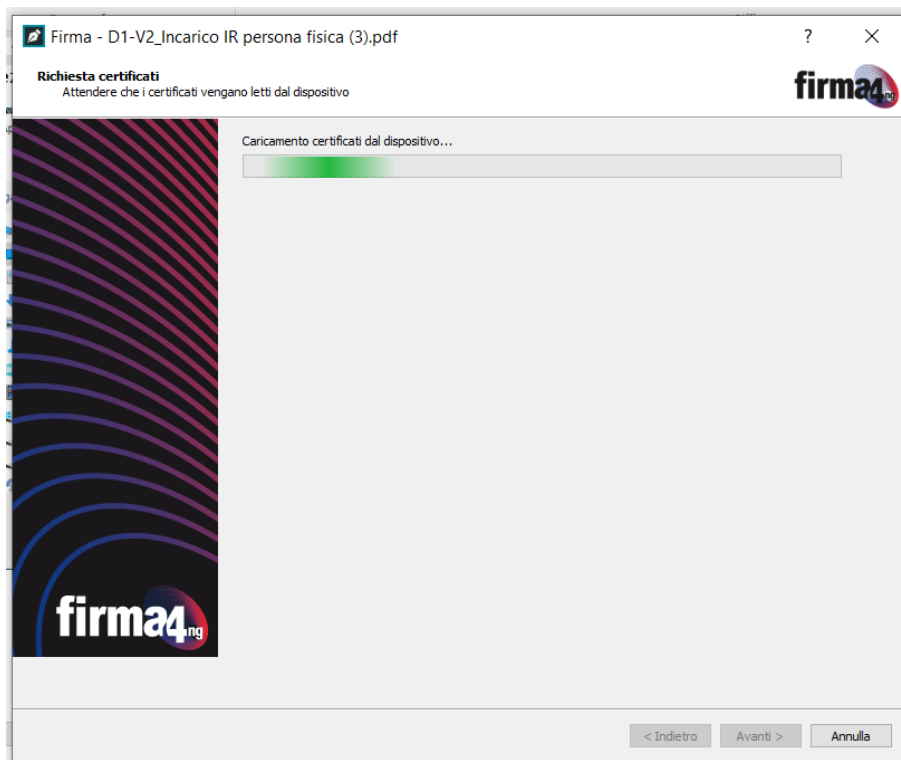

Al termine del caricamento dei certificati, si aprirà la finestra di configurazione in cui inserire i parametri e le preferenze da applicare alla firma che si sta effettuando.

Seleziona il certificato: risulterà automaticamente selezionato il certificato di firma digitale a validità legale (o di “non ripudio”) identificato da Nome e Cognome dell’intestatario.

Per utilizzare un certificato diverso da quello preimpostato, selezionare una voce dal menu a tendina.

Procedere con l'inserimento del PIN.

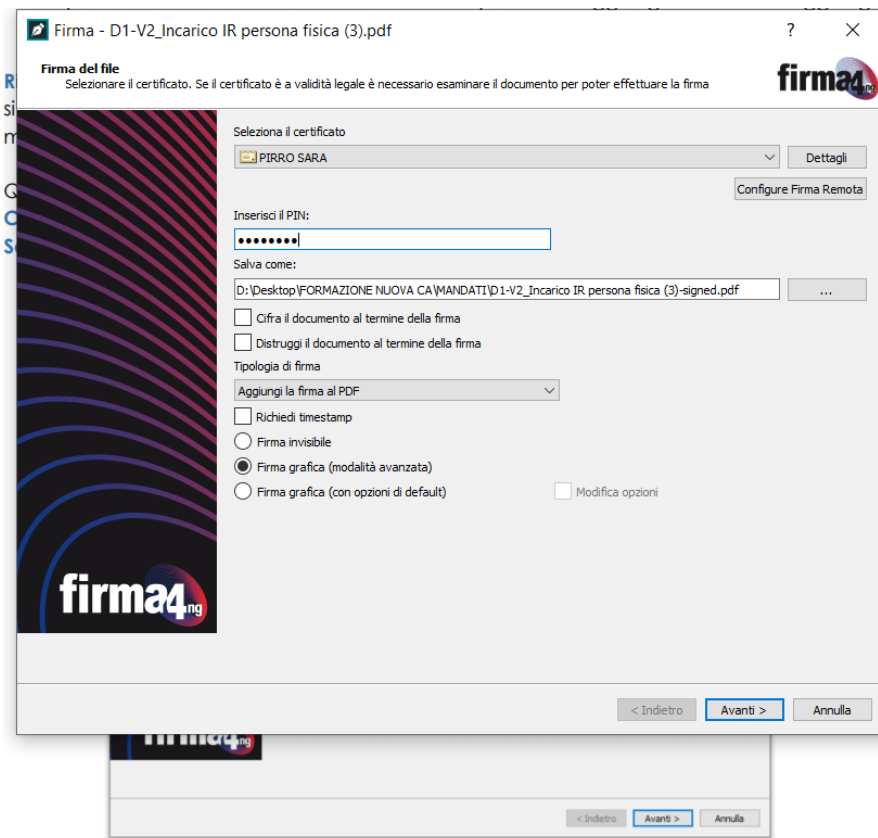

Nella sezione **Tipologia di firma**: selezionare dal menu a tendina la tipologia di firma che si vuole apporre al documento, in questo caso selezionare **Aggiungi la firma al PDF**:

## Guida alla firma D1-V1\_Incarico IR persona fisica

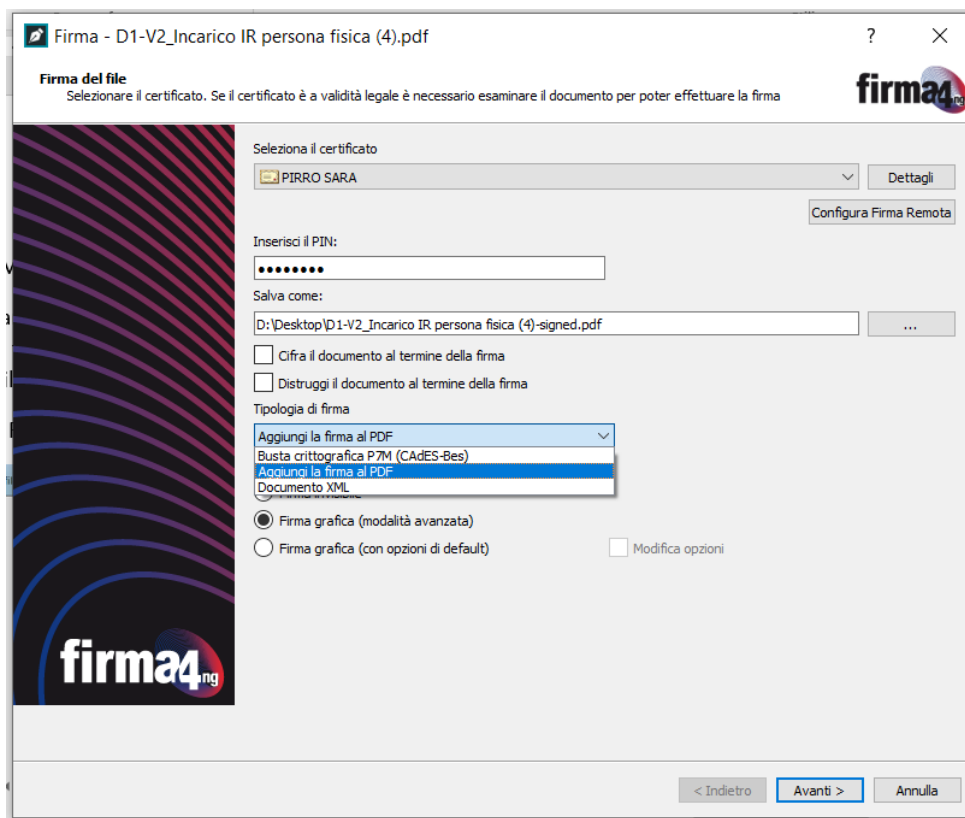

Scegliere come rappresentare la firma nel documento PDF selezionando l'opzione **Firma grafica (modalità avanzata)**, sarà così possibile selezionare la posizione della firma nel documento.

Al termine delle modifiche, cliccare su **Avanti** per proseguire:

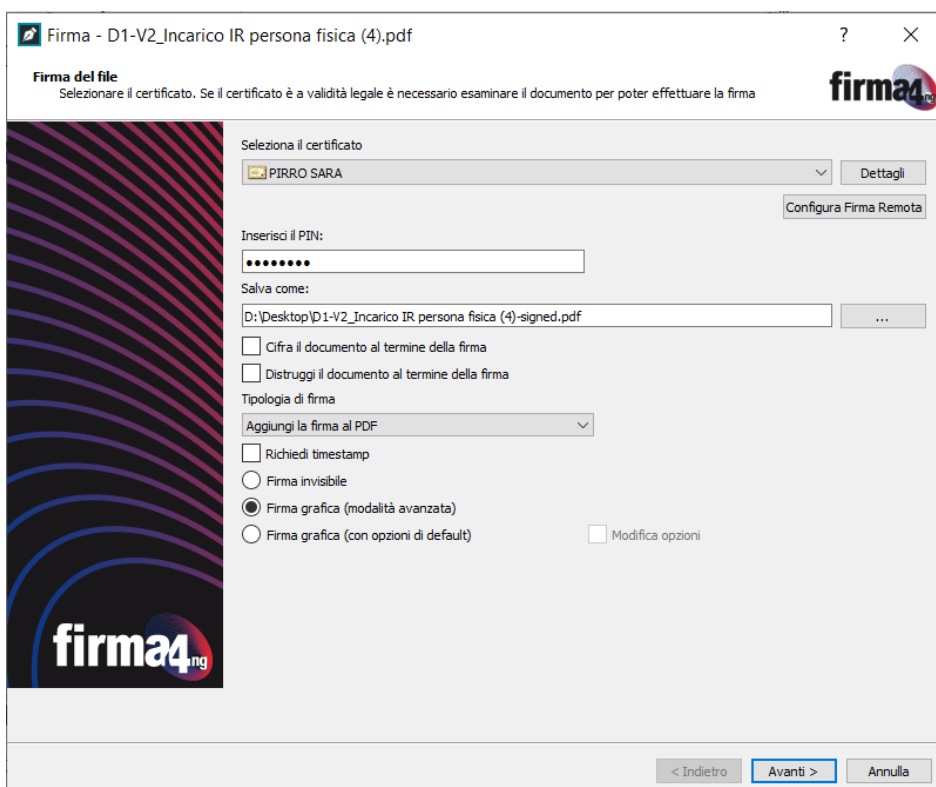



Nel caso in cui si stia firmando un singolo documento, occorre prendere visione del contenuto del documento che si sta per firmare cliccando sul pulsante **Apri documento**. Quindi selezionare la checkbox *“Dichiaro di aver preso visione del documento, di sottoscriverne il contenuto e di essere consapevole della validità ai sensi della legge della firma apposta”* e cliccare su **Avanti**.



Il software mostrerà l'anteprima del documento, collocarsi alla pagina 7 scorrendo con le frecce collocate a destra:

## Guida alla firma D1-V1\_Incarico IR persona fisica

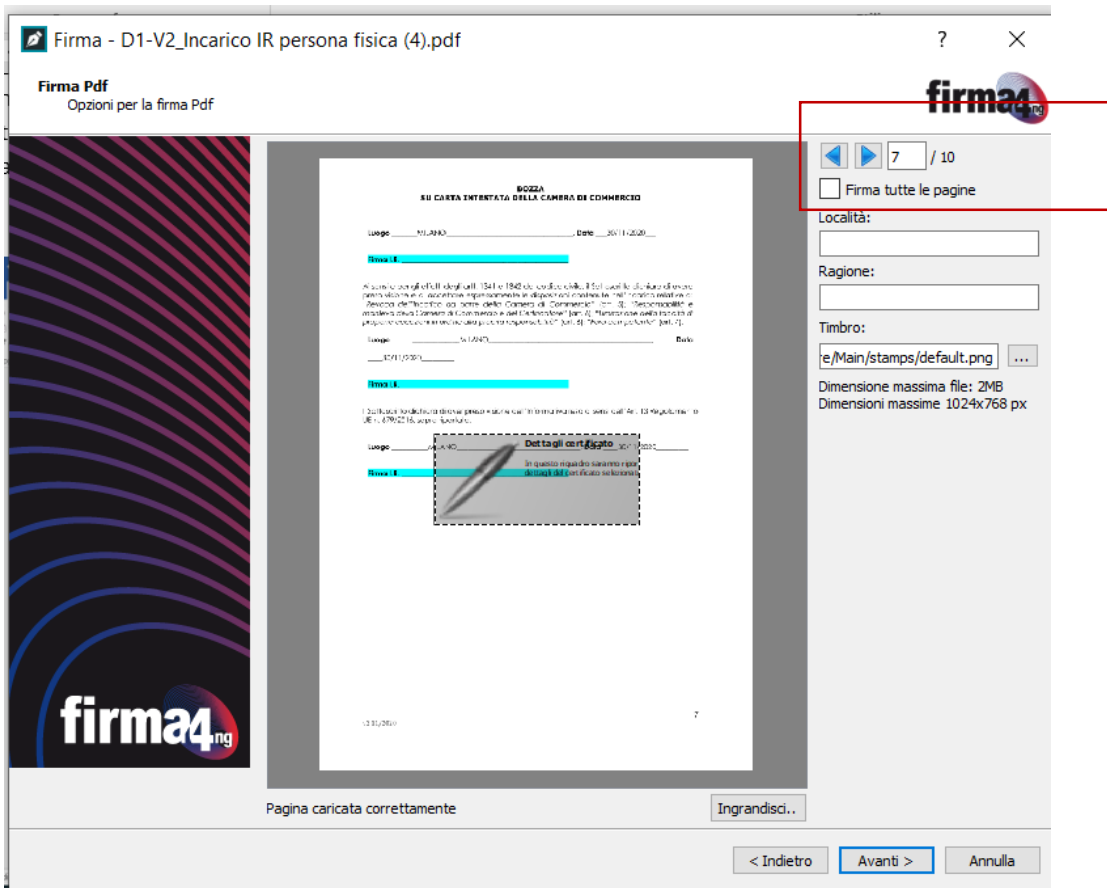

Se l'anteprima del documento è poco leggibile, utilizzare la funzione **Ingrandisci** in basso a destra:

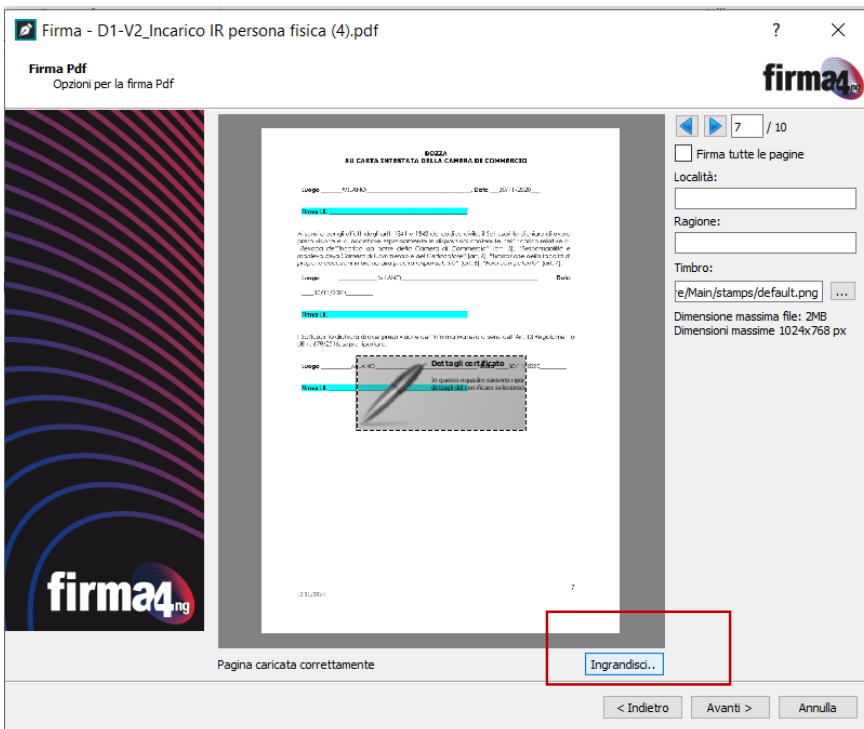

## Guida alla firma D1-V1\_Incarico IR persona fisica

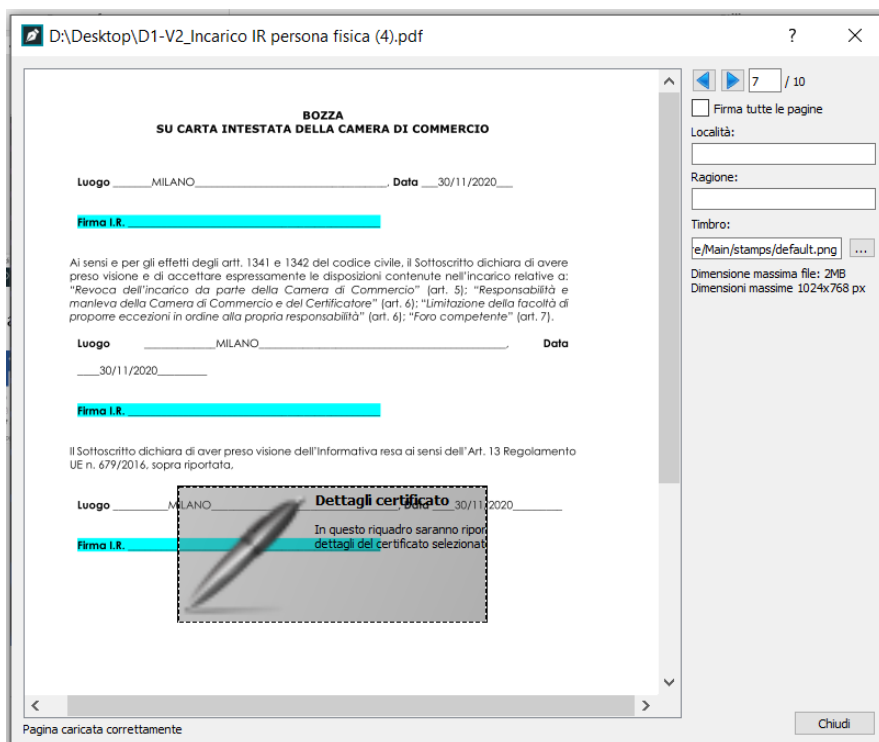

Per collocare la firma grafica nella giusta posizione, prendere e trascinare il rettangolo della firma grafica:

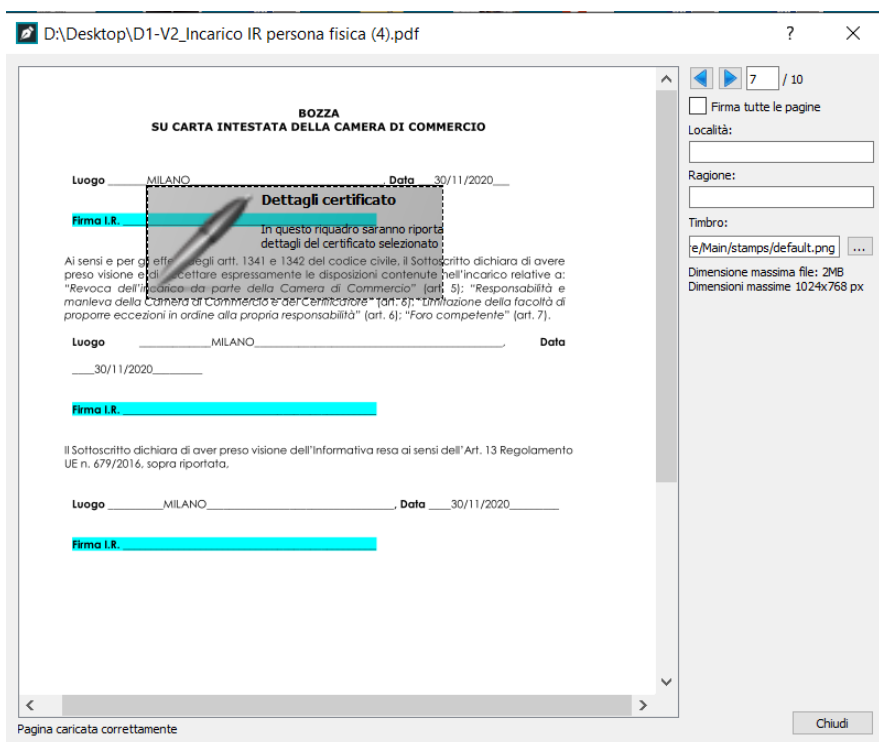

Se il rettangolo è troppo grande è possibile ridurlo:

## Guida alla firma D1-V1\_Incarico IR persona fisica

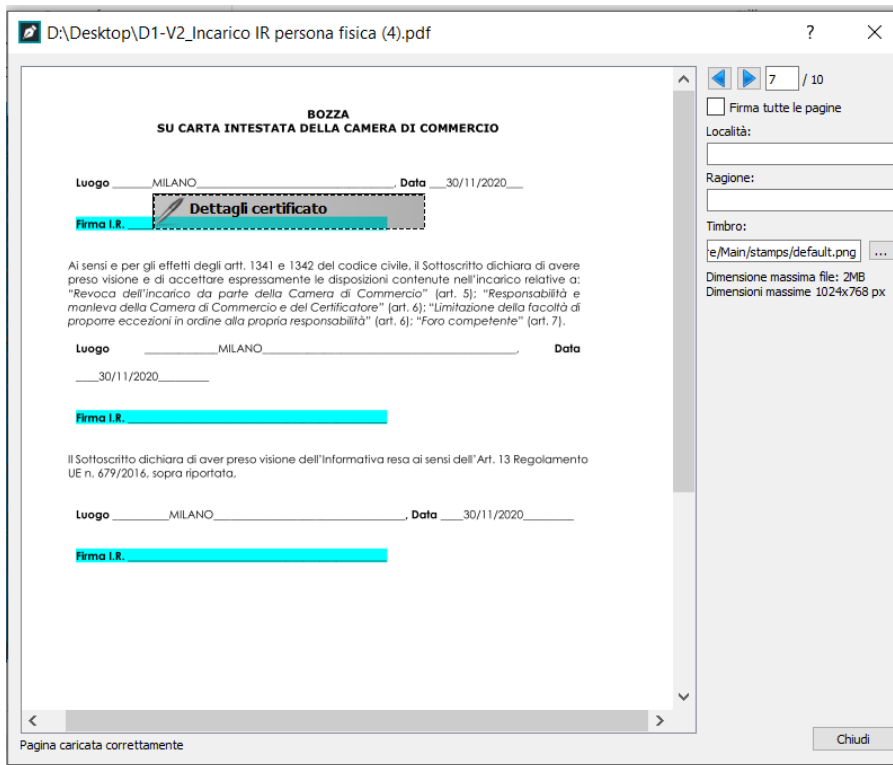

Cliccare su **Chiudi** per ritornare alla finestra precedente e cliccare su **Avanti** per firmare:

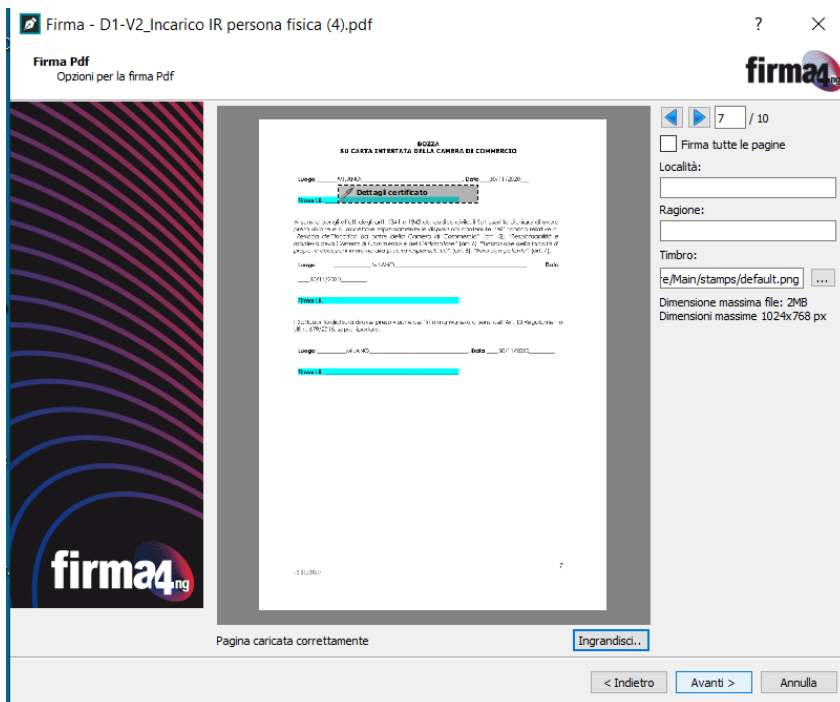

## Guida alla firma D1-V1\_Incarico IR persona fisica

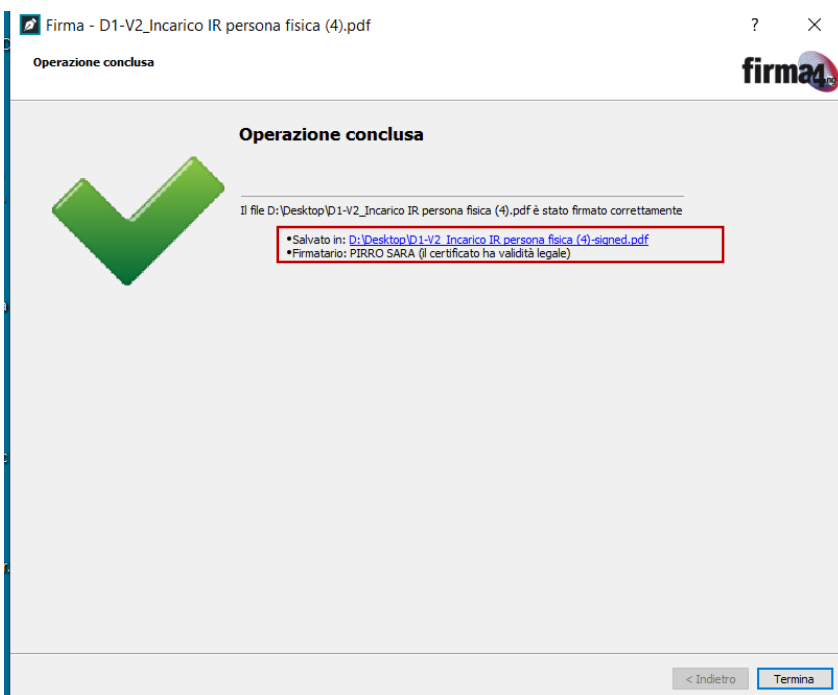
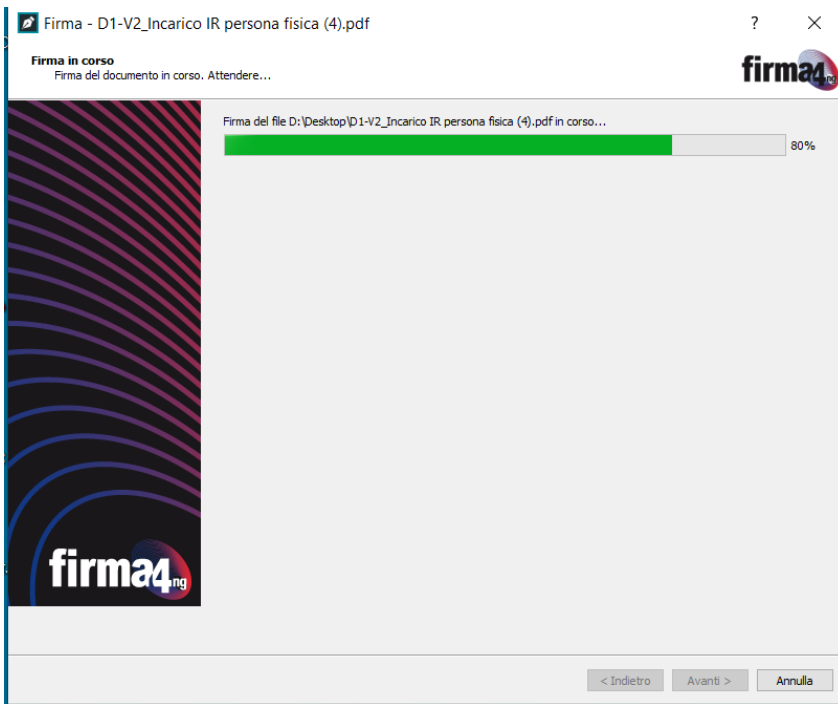

Per inserire le firme successive, selezionare il file appena firmato in modo da verificare se la firma inserita è valida e procedere con l'inserimento delle firme successive:

## Guida alla firma D1-V1\_Incarico IR persona fisica

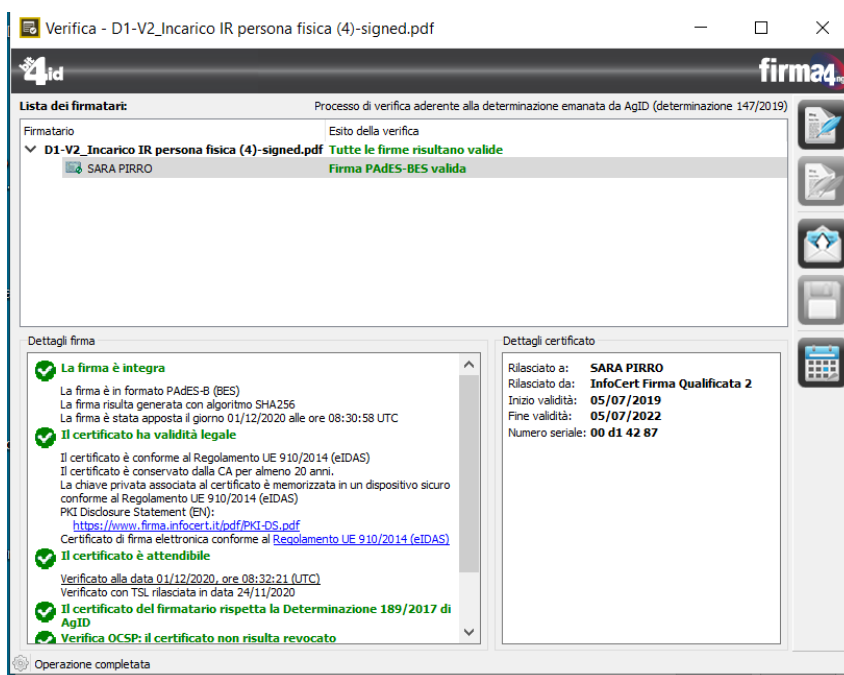
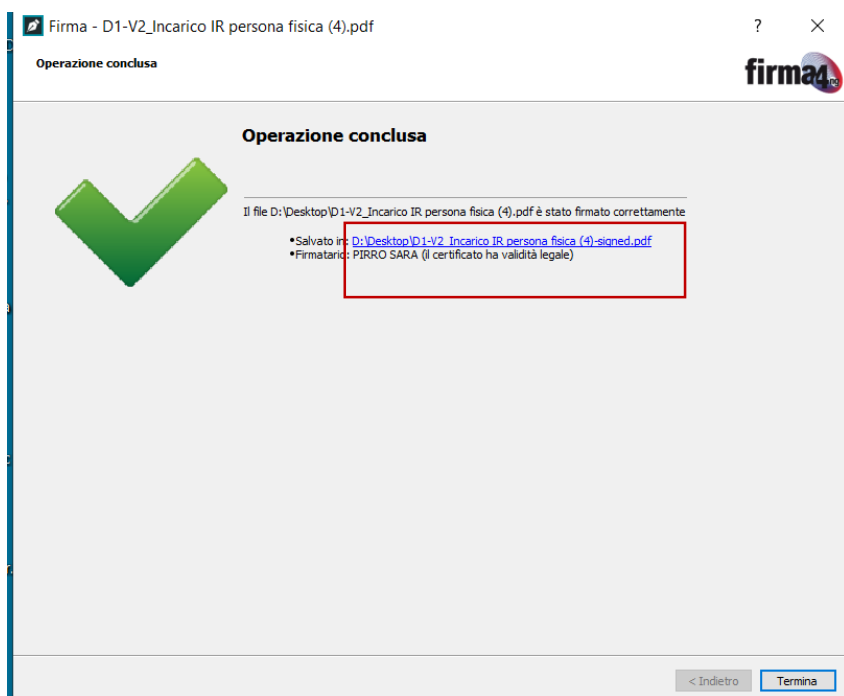

Dopo aver verificato che la firma PAdES-BES inserita è valida possiamo aggiungere la seconda firma, cliccando sul menù a destra **Aggiungi Firma**:

## Guida alla firma D1-V1\_Incarico IR persona fisica

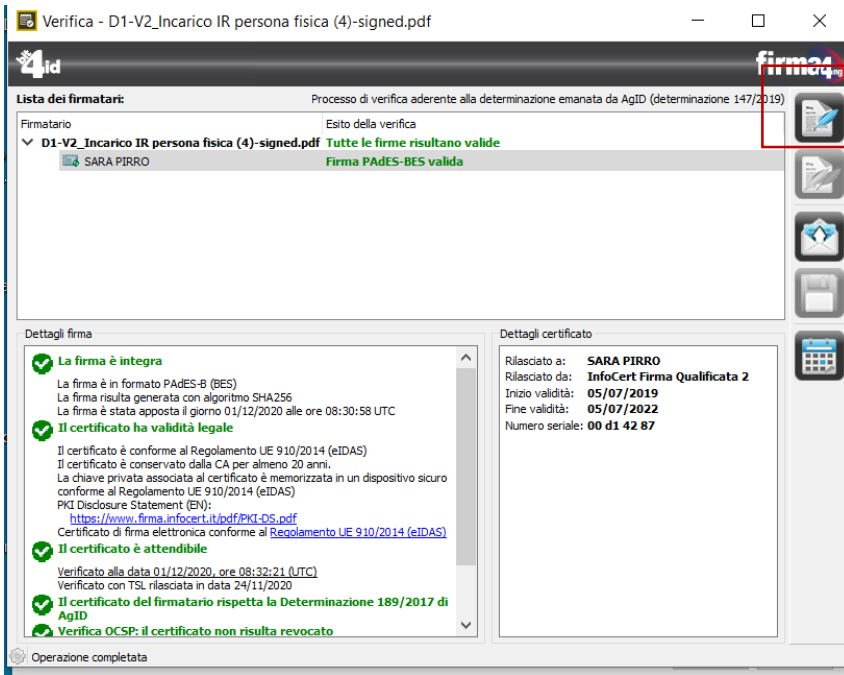

Nella maschera che compare *Il file esiste già*. Vuoi sovrascriverlo? Cliccare su **Yes** e procedere con l'inserimento della seconda firma:

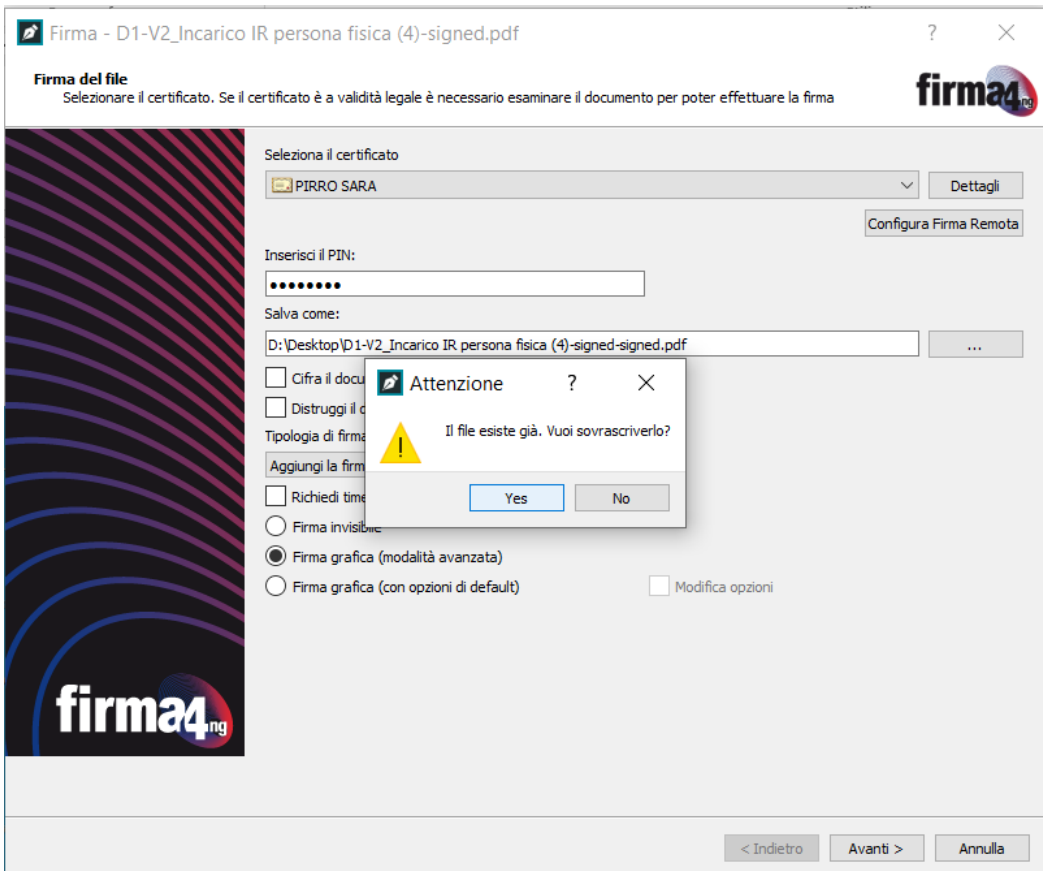

## Guida alla firma D1-V1\_Incarico IR persona fisica

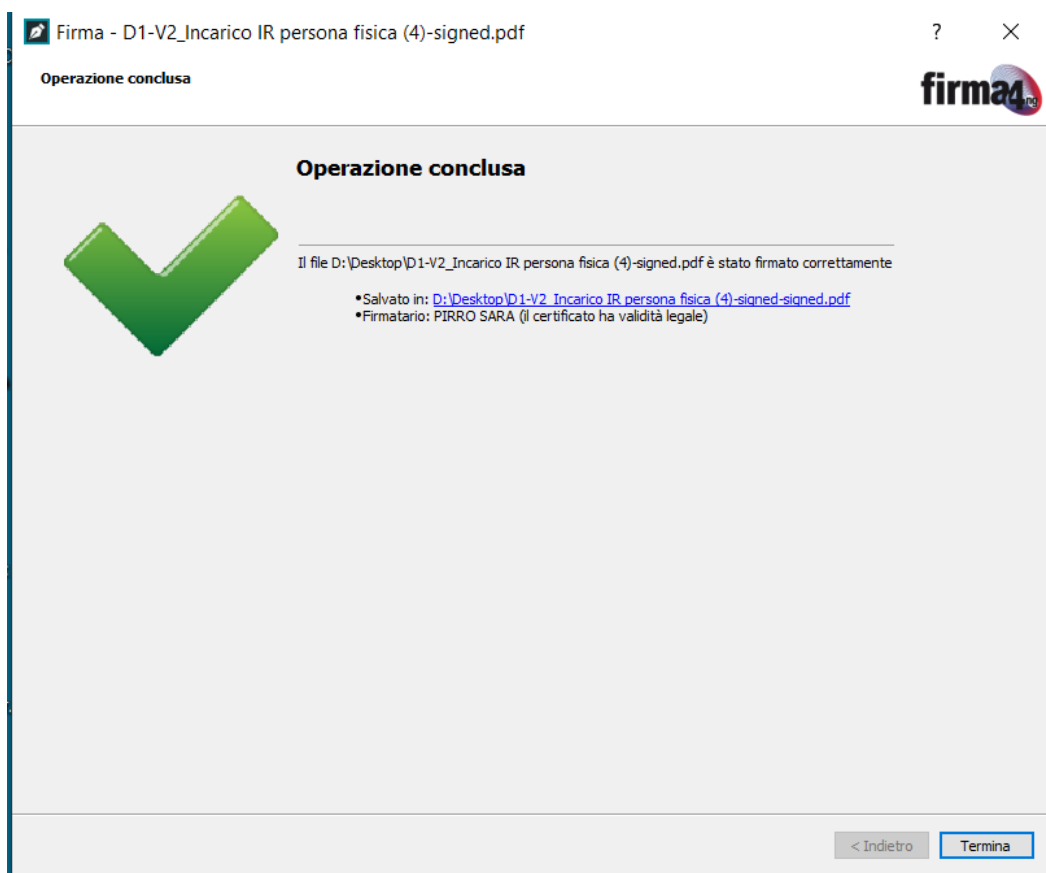

Clicchiamo sul file appena firmato per verificare se la seconda firma inserita è valida:

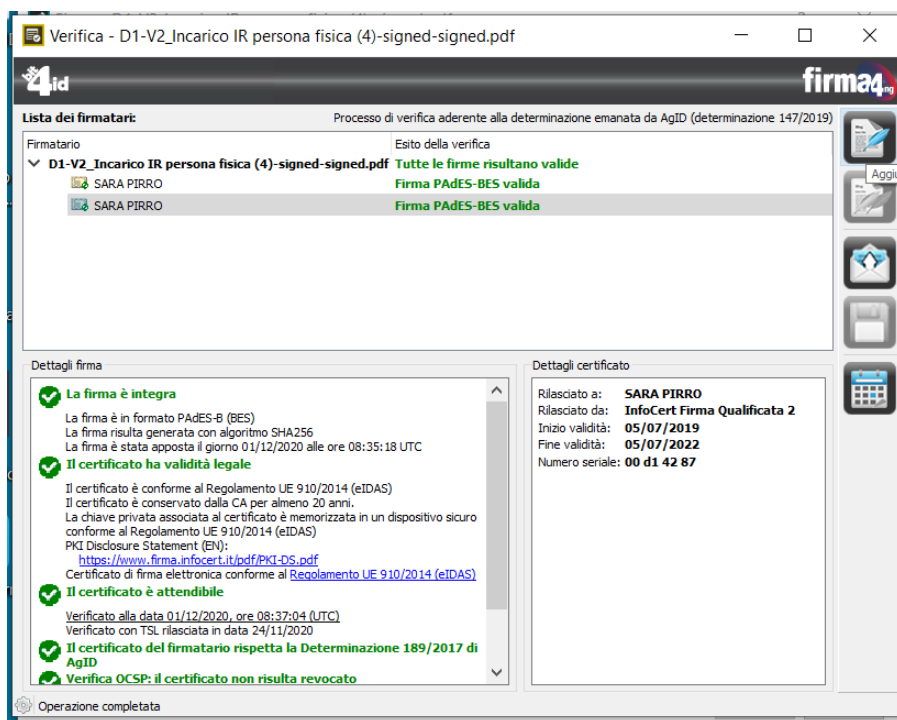

Dopo aver verificato la sua validità, procedere con l'aggiunta della terza firma cliccando su **Aggiungi firma** dal menù a destra, e così anche per la quarta e ultima firma.



## Guida alla firma D1-V1\_Incarico IR persona fisica

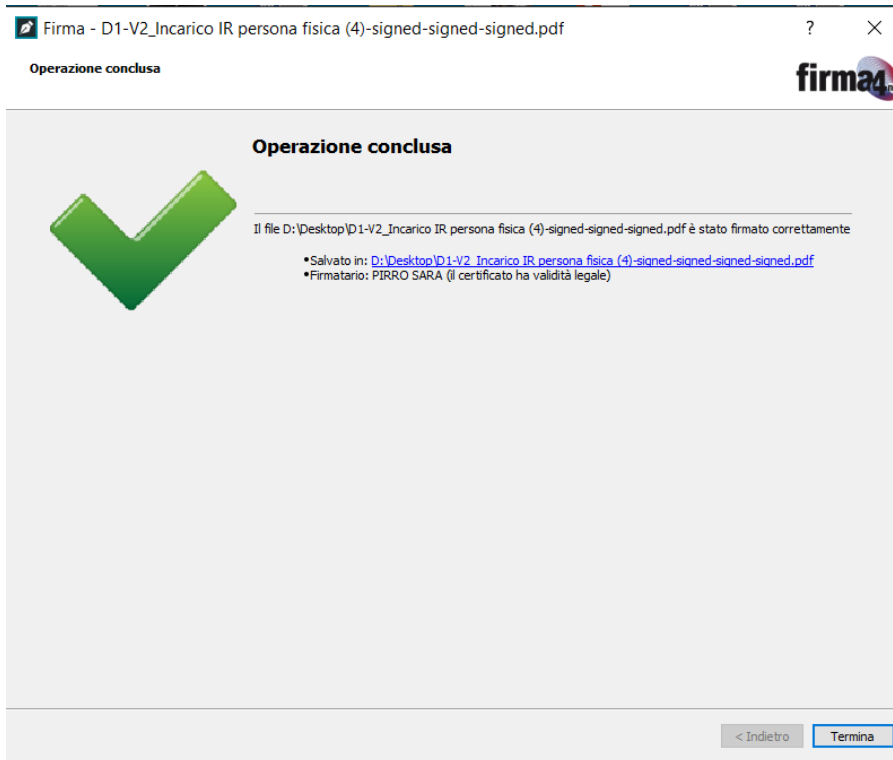

Tutte le 4 firme PAdES-BES inserite risultano valide:

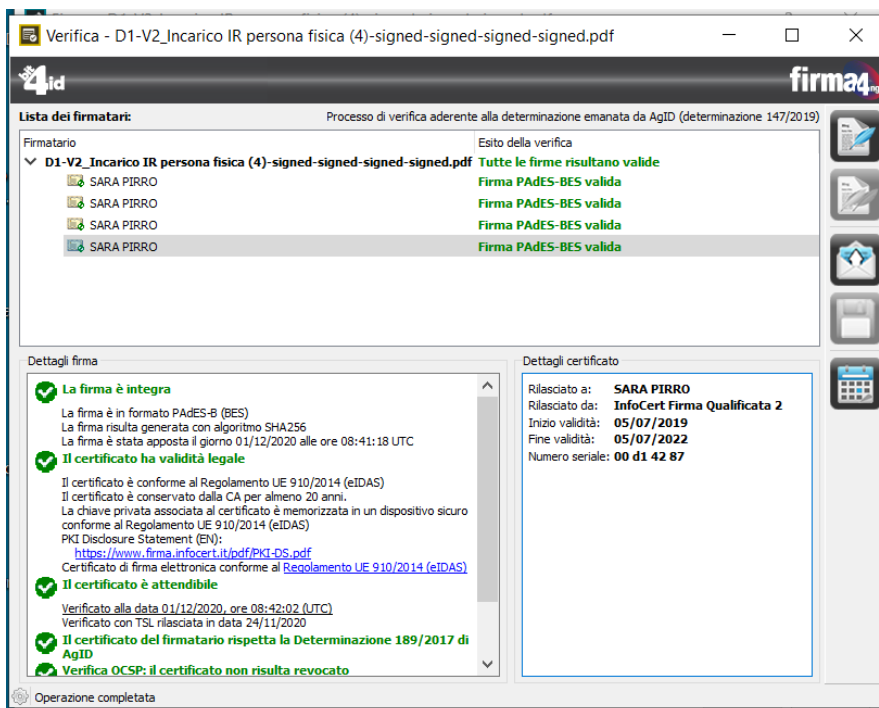

## Firma mandato con il software *Dike IC*

Cliccare sull'icona per aprire il software:



Avvia DikeIC  
App

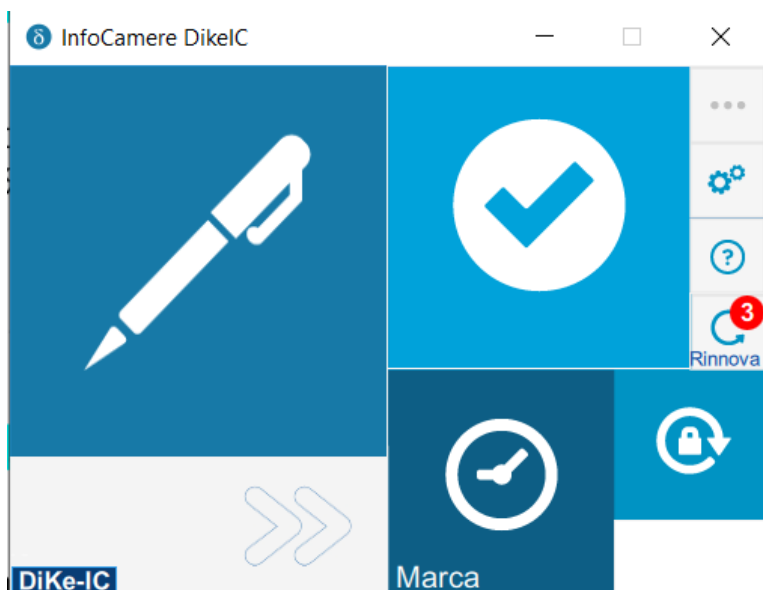

Dal menu principale cliccare su **Firma**:

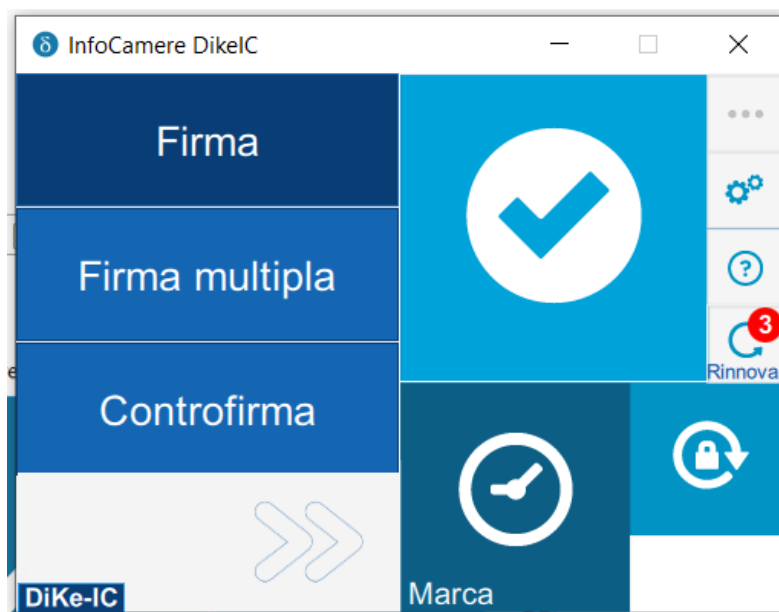

Selezionare il file PDF e cliccare su **Apri**:

## Guida alla firma D1-V1\_Incarico IR persona fisica

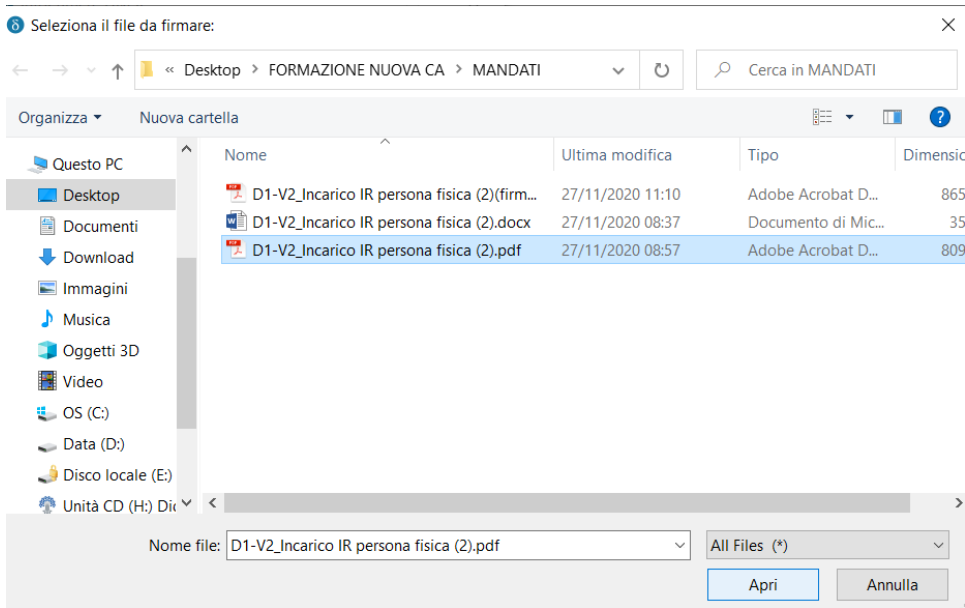

Sarà necessario selezionare nel menu a tendina collocato a sinistra la firma PDF (PAdES):

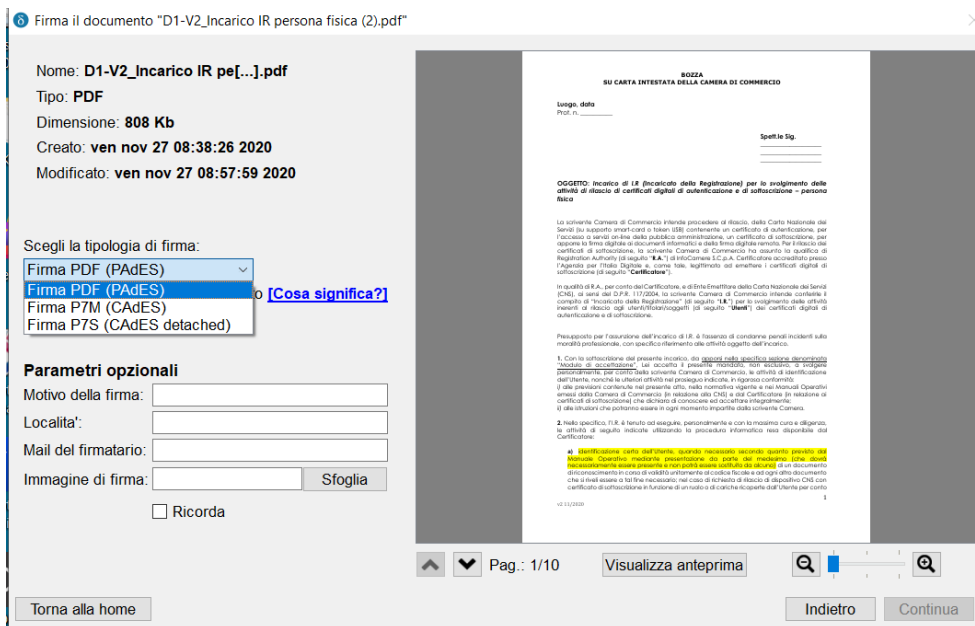

E selezionare l'impostazione **Visualizza firma nel documento:**

# Guida alla firma D1-V1\_Incarico IR persona fisica

Firma il documento "D1-V2\_Incarico IR persona fisica (2).pdf"

Nome: **D1-V2\_Incarico IR pe[...].pdf**  
Tipo: PDF  
Dimensione: **808 Kb**  
Creato: **ven nov 27 08:38:26 2020**  
Modificato: **ven nov 27 08:57:59 2020**

Scegli la tipologia di firma:  
Firma PDF (PADES)   
 Visualizza firma nel documento [\[Cosa significa?\]](#)

**Parametri opzionali**  
Motivo della firma:   
Località:   
Mail del firmatario:   
Immagine di firma:    
 Ricorda

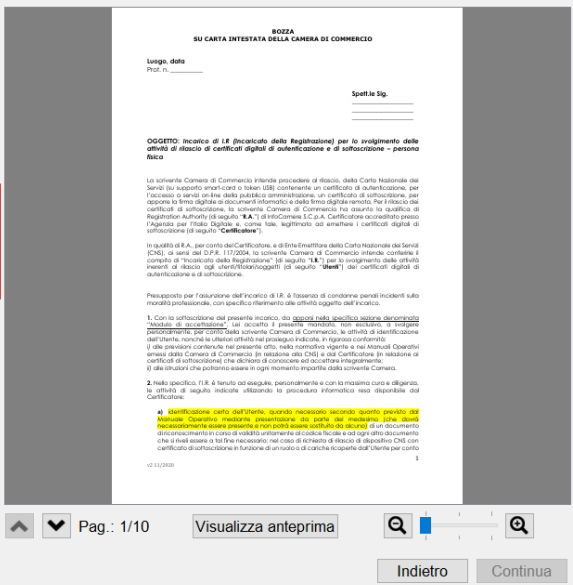

Utilizzare le frecce per collocarsi alla pagina 7 dove dovranno essere inserite le firme:

Firma il documento "D1-V2\_Incarico IR persona fisica (2).pdf"

Nome: **D1-V2\_Incarico IR pe[...].pdf**  
Tipo: PDF  
Dimensione: **808 Kb**  
Creato: **ven nov 27 08:38:26 2020**  
Modificato: **ven nov 27 08:57:59 2020**

Scegli la tipologia di firma:  
Firma PDF (PADES)   
 Visualizza firma nel documento [\[Cosa significa?\]](#)

**Parametri opzionali**  
Motivo della firma:   
Località:   
Mail del firmatario:   
Immagine di firma:    
 Ricorda

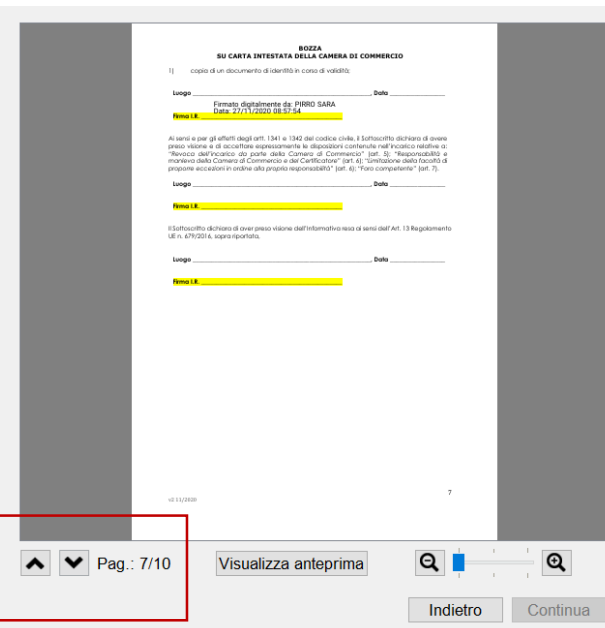

Se necessario, utilizzare lo strumento zoom per ingrandire l'anteprima del documento:

## Guida alla firma D1-V1\_Incarico IR persona fisica

Firma il documento "D1-V2\_Incarico IR persona fisica (3).pdf"

Nome: **D1-V2\_Incarico IR pe[...].pdf**  
Tipo: **PDF**  
Dimensione: **721 Kb**  
Creato: **lun nov 30 19:10:43 2020**  
Modificato: **lun nov 30 19:10:43 2020**

Scegli la tipologia di firma:  
Firma PDF (PAdES)   
 Visualizza firma nel documento [\[Cosa significa?\]](#)

**Parametri opzionali**  
Motivo della firma:   
Località:   
Mail del firmatario:   
Immagine di firma:    
 Ricorda

Torna alla home

BOZZA  
SU CARTA INTESATA DELLA CAMERA DI COMMERCIO

Luogo \_\_\_\_\_MILANO\_\_\_\_\_ Data \_\_\_\_30/11/2020\_\_\_\_

**Firma I.R.**

Ai sensi e per gli effetti degli artt. 1341 e 1342 del codice civile, il Sottoscritto dichiara di avere preso visione e di accettare espressamente le disposizioni contenute nell'incarico relativo a: "Revoca dell'incarico da parte della Camera di Commercio" (art. 5); "Responsabilità e manleva della Camera di Commercio e del Certificatore" (art. 6); "Limitazione della facoltà di proporre eccezioni in ordine alla propria responsabilità" (art. 6); "Foro competente" (art. 7).

Luogo \_\_\_\_\_MILANO\_\_\_\_\_ Data \_\_\_\_30/11/2020\_\_\_\_

**Firma I.R.**

Il Sottoscritto dichiara di aver preso visione dell'Informativa resa ai sensi dell'Art. 13 Regolamento UE n. 679/2016, sopra riportata.

Luogo \_\_\_\_\_MILANO\_\_\_\_\_ Data \_\_\_\_30/11/2020\_\_\_\_

**Firma I.R.**

Clicca e trascina il mouse per

Pag.: 7/10 Visualizza anteprima

Indietro Continua

Tracciare nell'anteprima del documento un rettangolo per posizionare la firma grafica e cliccare su **Continua**:

Firma il documento "D1-V2\_Incarico IR persona fisica (3).pdf"

Nome: **D1-V2\_Incarico IR pe[...].pdf**  
Tipo: **PDF**  
Dimensione: **721 Kb**  
Creato: **lun nov 30 19:10:43 2020**  
Modificato: **lun nov 30 19:10:43 2020**

Scegli la tipologia di firma:  
Firma PDF (PAdES)   
 Visualizza firma nel documento [\[Cosa significa?\]](#)

**Parametri opzionali**  
Motivo della firma:   
Località:   
Mail del firmatario:   
Immagine di firma:    
 Ricorda

Torna alla home

BOZZA  
SU CARTA INTESATA DELLA CAMERA DI COMMERCIO

Luogo \_\_\_\_\_MILANO\_\_\_\_\_ Data \_\_\_\_30/11/2020\_\_\_\_

**Firma I.R.**

Ai sensi e per gli effetti degli artt. 1341 e 1342 del codice civile, il Sottoscritto dichiara di avere preso visione e di accettare espressamente le disposizioni contenute nell'incarico relativo a: "Revoca dell'incarico da parte della Camera di Commercio" (art. 5); "Responsabilità e manleva della Camera di Commercio e del Certificatore" (art. 6); "Limitazione della facoltà di proporre eccezioni in ordine alla propria responsabilità" (art. 6); "Foro competente" (art. 7).

Luogo \_\_\_\_\_MILANO\_\_\_\_\_ Data \_\_\_\_30/11/2020\_\_\_\_

**Firma I.R.**

Il Sottoscritto dichiara di aver preso visione dell'Informativa resa ai sensi dell'Art. 13 Regolamento UE n. 679/2016, sopra riportata.

Luogo \_\_\_\_\_MILANO\_\_\_\_\_ Data \_\_\_\_30/11/2020\_\_\_\_

**Firma I.R.**

Pag.: 7/10 Visualizza anteprima

Indietro Continua

Procedere con l'inserimento del PIN:

## Guida alla firma D1-V1\_Incarico IR persona fisica

Firma il documento "D1-V2\_Incarico IR persona fisica (3).pdf"

Scegli il certificato

SC/BK di PIRRO SARA ( [redacted] )

Aggiorna

Inserisci il PIN: [ ]

Salva file in: NDATID1-V2\_Incarico IR persona fisica (3).pdf ...

Elimina il documento originale al termine della firma

Marca il documento in formato PAdES-T

[Inserisci le credenziali](#)

Aggiungi informazioni per la verifica a lungo termine (LTV)

Torna alla home

Indietro

Firma

Firma il documento "D1-V2\_Incarico IR persona fisica (3).pdf"

Scegli il certificato

SC/BK di PIRRO SARA ( [redacted] )

Aggiorna

Inserisci il PIN: [●●●●●●●●]

Salva file in: NDATID1-V2\_Incarico IR persona fisica (3).pdf ...

Elimina il documento originale al termine della firma

Marca il documento in formato PAdES-T

[Inserisci le credenziali](#)

Aggiungi informazioni per la verifica a lungo termine (LTV)

Torna alla home

Indietro

Firma

Dopo aver inserito il PIN, cliccare su **Firma**:

## Guida alla firma D1-V1\_Incarico IR persona fisica

Firma del documento in corso...

Scegli il certificato  
SC/BK di PIRRO SARA (20197114653208)

Inserisci il PIN:

Salva file in: NDATA\D1-V2\_Incarico IR persona fisica (3).pdf

Elimina il documento originale al termine della firma  
 Marca il documento in formato PAdES-T

[Inserisci le credenziali](#)  Aggiungi informazioni per la verifica a lungo termine (LTV)

Firma del documento "D1-V2\_Incarico IR persona fisica (3).pdf (1/1)" in co  
Titolare del certificato: PIRRO SARA  
Dispositivo: Bit4id Digital-DNA 0

Documento firmato



Il documento [D1-V2\\_Incarico IR persona fisica \(3\).pdf](#) e' stato firmato correttamente.

Cosa puoi fare su questo documento:

Per aggiungere la seconda firma, cliccare su **Aggiungi una firma al PDF**:

## Guida alla firma D1-V1\_Incarico IR persona fisica

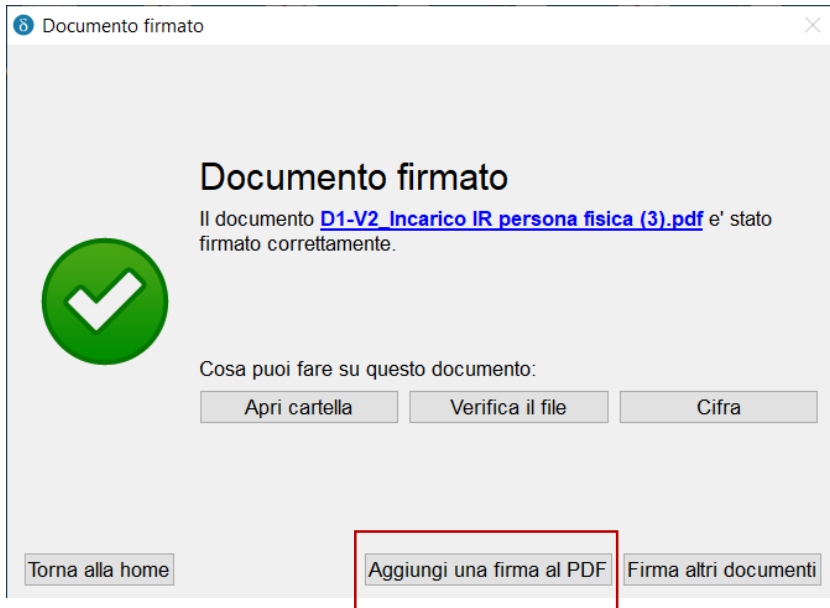

Selezionare l'impostazione **Visualizza firma nel documento** e collocarsi alla pagina 7 del documento, utilizzando le frecce:

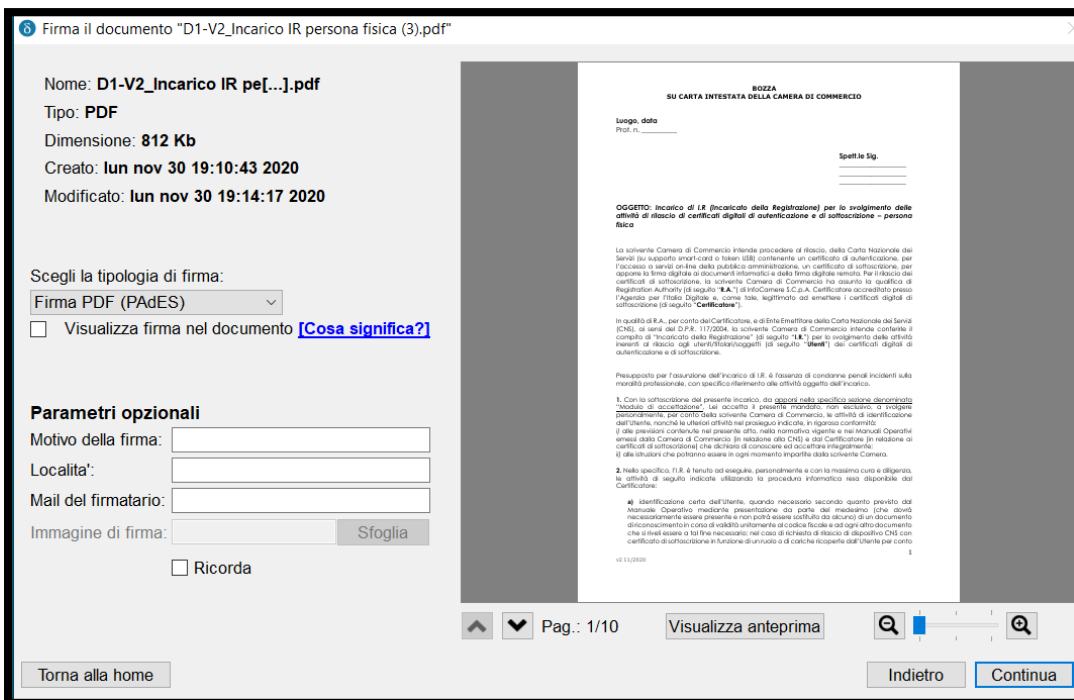



## Guida alla firma D1-V1\_Incarico IR persona fisica

Firma il documento "D1-V2\_Incarico IR persona fisica (3).pdf"

Nome: **D1-V2\_Incarico IR pe[...]pdf**  
Tipo: **PDF**  
Dimensione: **812 Kb**  
Creato: **lun nov 30 19:10:43 2020**  
Modificato: **lun nov 30 19:14:17 2020**

Scegli la tipologia di firma:  
Firma PDF (PAdES)   
 Visualizza firma nel documento [\[Cosa significa?\]](#)

**Parametri opzionali**  
Motivo della firma:   
Localita':   
Mail del firmatario:   
Immagine di firma:    
 Ricorda

BOZZA  
SU CARTA INTESATA DELLA CAMERA DI COMMERCIO

Luogo \_\_\_\_\_ MILANO \_\_\_\_\_ Data \_\_\_\_30/11/2020\_\_\_\_  
Firmato digitalmente da: PIRRO SARA  
Data: 30/11/2020 19:14:11  
**Firma I.R. \_\_\_\_\_**

Al sensi e per gli effetti degli artt. 1341 e 1342 del codice civile, il sottoscritto dichiara di avere preso visione e di accettare espressamente le disposizioni contenute nell'incarico relative a: "Revoca dell'incarico da parte della Camera di Commercio" (art. 5) "Responsabilità e manleva della Camera di Commercio e del Certificatore" (art. 6) "Limitazione della facoltà di proporre eccezioni in ordine alla propria responsabilità" (art. 6) "Foro competente" (art. 7).

Luogo \_\_\_\_\_ MILANO \_\_\_\_\_ Data \_\_\_\_30/11/2020\_\_\_\_  
**Firma I.R. \_\_\_\_\_**

Il sottoscritto dichiara di aver preso visione dell'informativa resa ai sensi dell'Art. 13 Regolamento UE n. 679/2016, sopra riportata.

Luogo \_\_\_\_\_ MILANO \_\_\_\_\_ Data \_\_\_\_30/11/2020\_\_\_\_  
**Firma I.R. \_\_\_\_\_**

Pag.: 7/10 Visualizza anteprima

Indietro Continua

Tracciare il rettangolo e cliccare su **Continua**:

Firma il documento "D1-V2\_Incarico IR persona fisica (3).pdf"

Nome: **D1-V2\_Incarico IR pe[...]pdf**  
Tipo: **PDF**  
Dimensione: **812 Kb**  
Creato: **lun nov 30 19:10:43 2020**  
Modificato: **lun nov 30 19:14:17 2020**

Scegli la tipologia di firma:  
Firma PDF (PAdES)   
 Visualizza firma nel documento [\[Cosa significa?\]](#)

**Parametri opzionali**  
Motivo della firma:   
Localita':   
Mail del firmatario:   
Immagine di firma:    
 Ricorda

BOZZA  
SU CARTA INTESATA DELLA CAMERA DI COMMERCIO

Luogo \_\_\_\_\_ MILANO \_\_\_\_\_ Data \_\_\_\_30/11/2020\_\_\_\_  
Firmato digitalmente da: PIRRO SARA  
Data: 30/11/2020 19:14:11  
**Firma I.R. \_\_\_\_\_**

Al sensi e per gli effetti degli artt. 1341 e 1342 del codice civile, il sottoscritto dichiara di avere preso visione e di accettare espressamente le disposizioni contenute nell'incarico relative a: "Revoca dell'incarico da parte della Camera di Commercio" (art. 5) "Responsabilità e manleva della Camera di Commercio e del Certificatore" (art. 6) "Limitazione della facoltà di proporre eccezioni in ordine alla propria responsabilità" (art. 6) "Foro competente" (art. 7).

Luogo \_\_\_\_\_ MILANO \_\_\_\_\_ Data \_\_\_\_30/11/2020\_\_\_\_  
**Firma I.R. \_\_\_\_\_**

Il sottoscritto dichiara di aver preso visione dell'informativa resa ai sensi dell'Art. 13 Regolamento UE n. 679/2016, sopra riportata.

Luogo \_\_\_\_\_ MILANO \_\_\_\_\_ Data \_\_\_\_30/11/2020\_\_\_\_  
**Firma I.R. \_\_\_\_\_**

Pag.: 7/10 Visualizza anteprima

Indietro **Continua**

Procedere con le stesse operazioni di firma per inserire la terza e la quarta firma.

Dopo aver inserito tutte e 4 le firme richieste sarà possibile verificare se queste sono valide, utilizzando la funzione di **Verifica** presente nel software.

## Firma mandato con il software *File Protector*

Cliccare sull'icona per aprire il programma:



File Protector

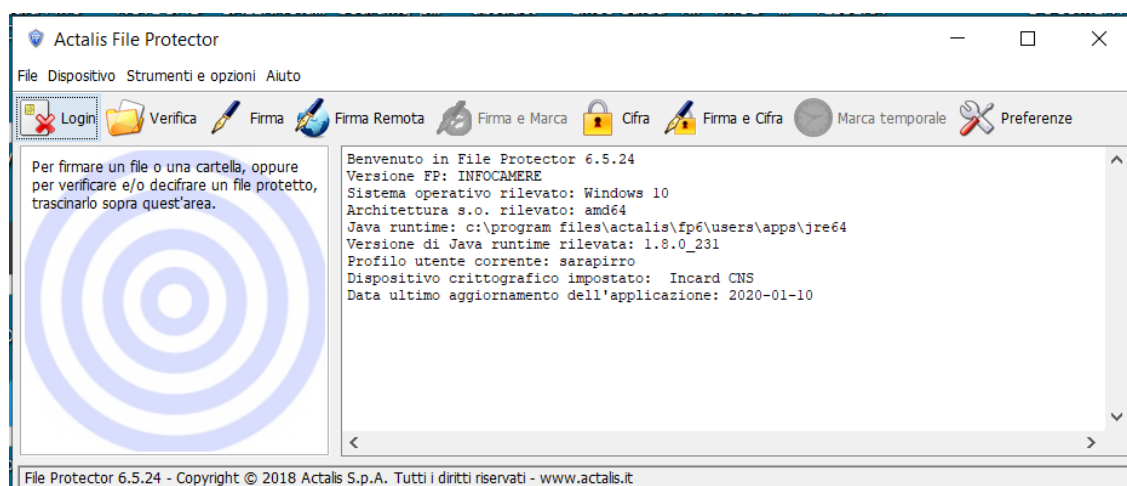

Cliccare sulla voce **File** in alto a destra:

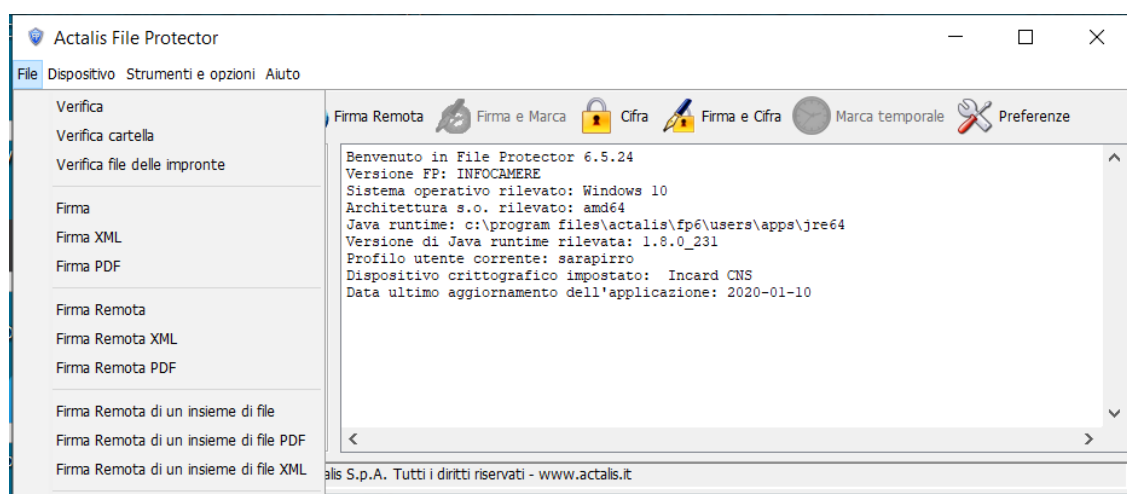

Selezionare la voce **Firma PDF**:

## Guida alla firma D1-V1\_Incarico IR persona fisica

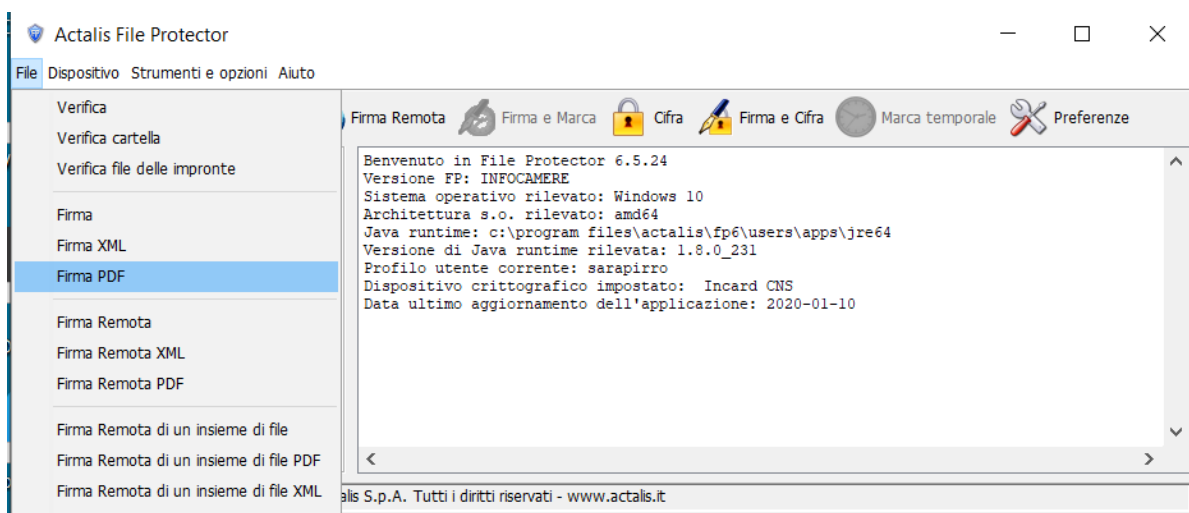

Selezionare il file PDF da firmare e cliccare su **Apri**:

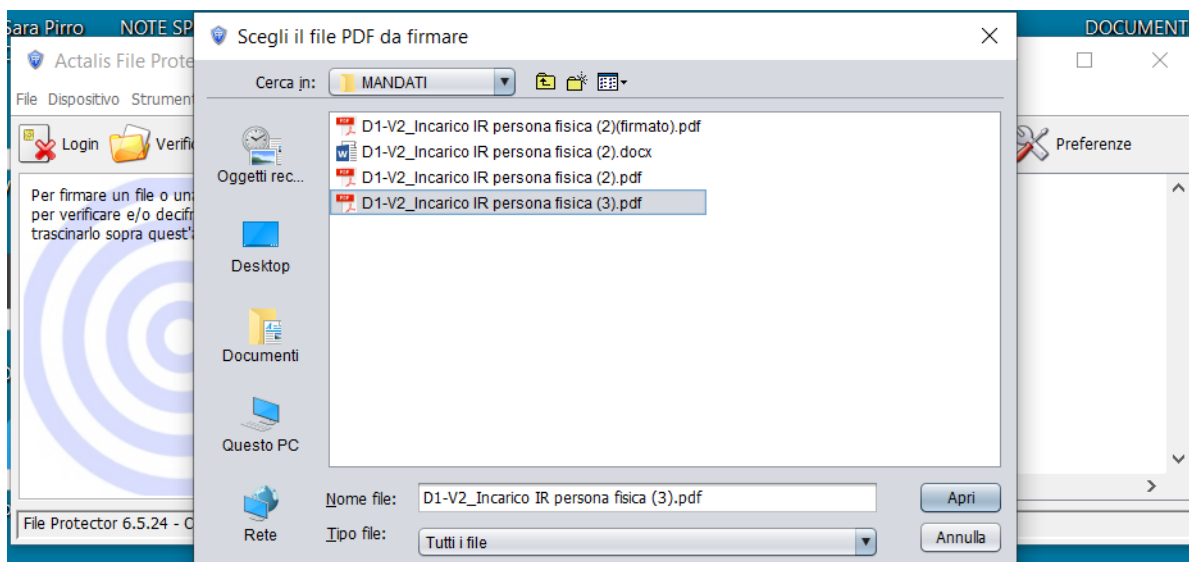

Nella sezione **Tipo di firma a sinistra**, selezionare l'opzione **Visibile**, cliccare su **Aggiungi firma** a destra:

## Guida alla firma D1-V1\_Incarico IR persona fisica

Firma PDF "D1-V2\_Incarico IR persona fisica (4).pdf"

Il documento è stato firmato da:

| Firmatario | Data e ora di verifica | TS | Int... | Revisione |
|------------|------------------------|----|--------|-----------|
|            |                        |    |        |           |

Selezionare il certificato da usare per firmare:  
DS3 - Certificato di firma digitale

Tipo di firma  
 Visibile  Invisibile

Informazioni  
Motivo:  Località:

Certificazione - Limita operazioni dopo la firma

Specificare la posizione in cui salvare il documento firmato:  
D:\Desktop\D1-V2\_Incarico IR persona fisica (4)(firmato).pdf

Sfolla... Apri il documento... Annulla

Utilizzare le frecce per collocarsi a pagina 7 del documento:

7 di 10

Timbro  
 Usa default  Usa custom

Località

Motivo

Preserva PDF/A

Firma

BOZZA  
SU CARTA INTESATA DELLA CAMERA DI COMMERCIO

Luogo \_\_\_\_\_ MILANO \_\_\_\_\_ Data \_\_30/11/2020\_\_

Firma I.R. \_\_\_\_\_

Ai sensi e per gli effetti degli artt. 1341 e 1342 del codice civile, il Sottoscritto dichiara di avere preso visione e di accettare espressamente le disposizioni contenute nell'incarico relativo a: "Revoca dell'incarico da parte della Camera di Commercio" (art. 5); "Responsabilità e manleva della Camera di Commercio e del Certificatore" (art. 6); "Limitazione della facoltà di proporre eccezioni in ordine alla propria responsabilità" (art. 6); " Foro competente" (art. 7).

Luogo \_\_\_\_\_ MILANO \_\_\_\_\_ Data  
\_\_30/11/2020\_\_

Firma I.R. \_\_\_\_\_

Il Sottoscritto dichiara di aver preso visione dell'Informativa resa ai sensi dell'Art. 13 Regolamento UE n. 679/2016, sopra riportata.

Luogo \_\_\_\_\_ MILANO \_\_\_\_\_ Data \_\_30/11/2020\_\_

Firma I.R. \_\_\_\_\_

Tracciare un rettangolo per posizionare la firma grafica nel punto dove richiesta e cliccare su **Firma**:

# Guida alla firma D1-V1\_Incarico IR persona fisica

**BOZZA**  
**SU CARTA INTESATA DELLA CAMERA DI COMMERCIO**

Luogo MILANO Data 30/11/2020

**Firma I.R.**

Al sensi e per gli effetti degli artt. 1341 e 1342 del codice civile, il sottoscritto dichiara di avere preso visione e di accettare espressamente le disposizioni contenute nell'incarico relativo a: "Revoca dell'incarico da parte della Camera di Commercio" (art. 5); "Responsabilità e missione della Camera di Commercio e del Certificatore" (art. 6); "Limitazione delle facoltà di proporre eccezioni in ordine alla propria responsabilità" (art. 6); " Foro competente" (art. 7).

Luogo MILANO Data 30/11/2020

**Firma I.R.**

Il sottoscritto dichiara di aver preso visione dell'Informativa resa ai sensi dell'Art. 13 Regolamento UE n. 679/2016, sopra riportato.

Luogo MILANO Data 30/11/2020

**Firma I.R.**

Timbro  
 Usa default  Usa custom

Località

Motivo

Preserva PDF/A

**Firma**

Firma PDF in corso...

Il documento è stato firmato da:

| Firmatario | Data e ora di verifica | TS | Int... | Revisione |
|------------|------------------------|----|--------|-----------|
| [Redacted] |                        |    |        |           |

Selezionare il certificato da usare per firmare:  
DS3 - Certificato di firma digitale

Tipo di firma  
 Visibile  Invisibile

Informazioni  
Motivo: Località:

Certificazione - Limita operazioni dopo la firma

Specificare la posizione in cui salvare il documento firmato:  
D:\Desktop\D1-V2\_Incarico IR persona fisica (4)(firmato).pdf

Annula Sfoglia... Apri il documento...

## Guida alla firma D1-V1\_Incarico IR persona fisica

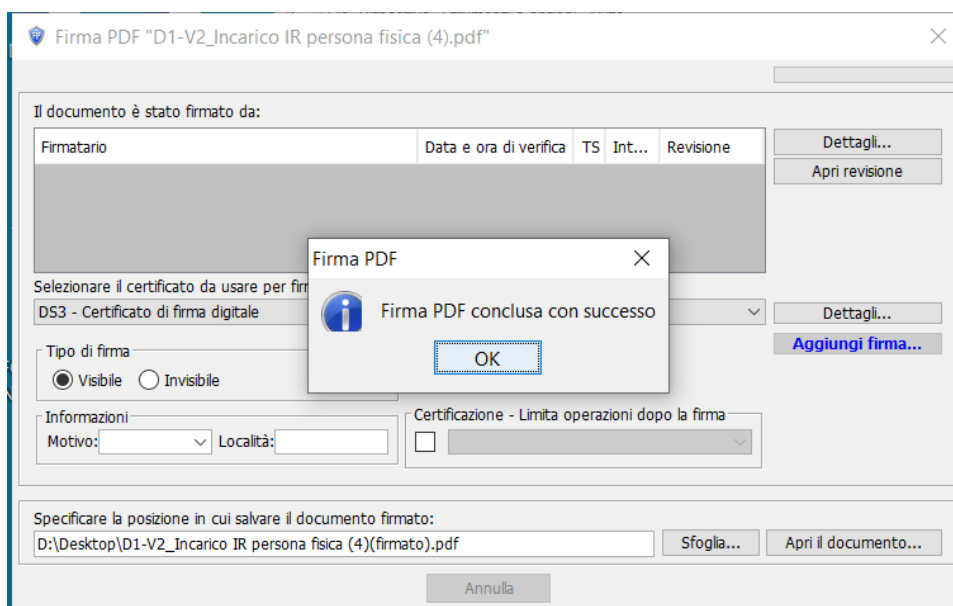

Per inserire le firme successive, selezionare il file appena firmato (nel suo nome avrà l'indicazione *firmato*):

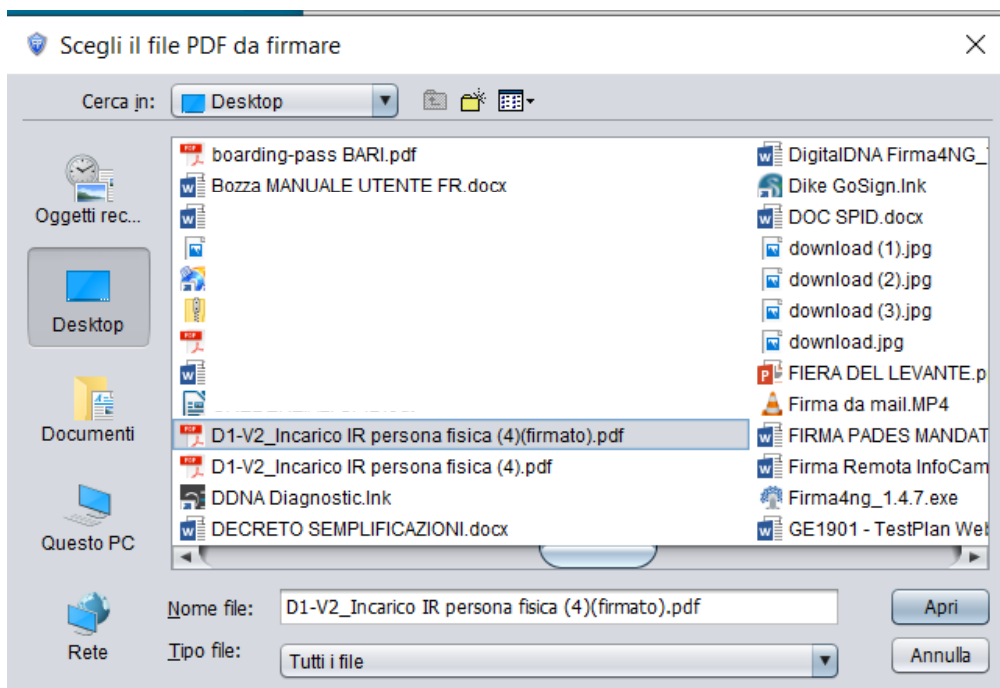

Anche le firme successive dovranno essere PAdES visibili nel documento:

## Guida alla firma D1-V1\_Incarico IR persona fisica

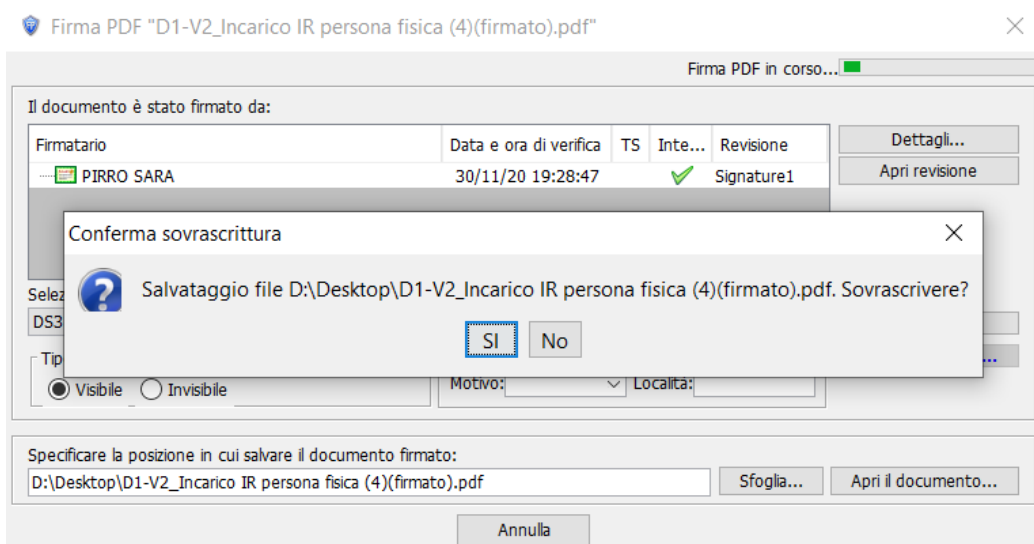
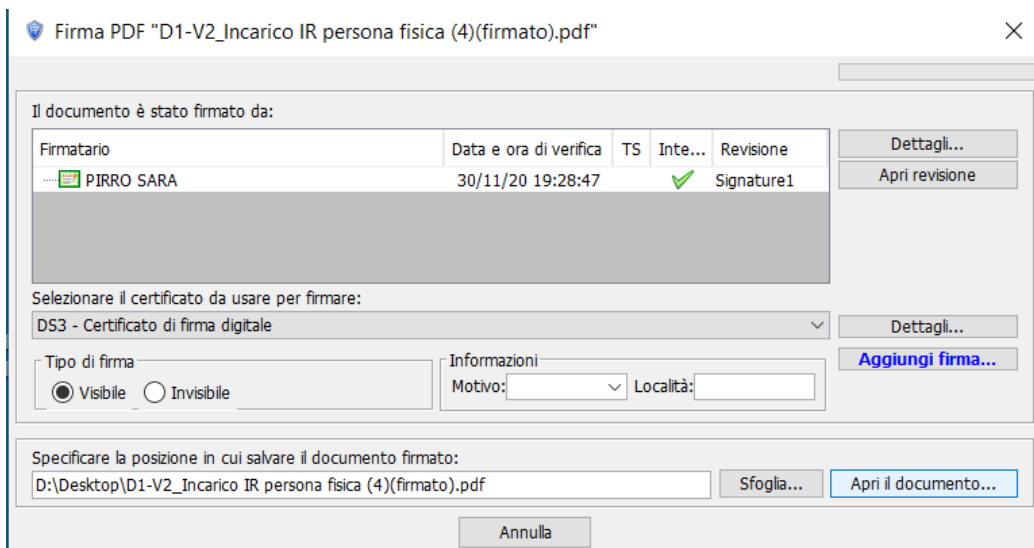

## Guida alla firma D1-V1\_Incarico IR persona fisica