

4. Descrizione

Trattasi di due distinti uffici posti al piano primo e secondo con accesso da un vano scala a servizio delle sole unità in valutazione con accesso diretto dalla corte circostante il fabbricato, dall'atrio si accede al due uffici attraverso un vano scala ed un ascensore con arrivo diretto all'interno degli uffici, attraverso scala di servizio si accede inoltre al piano interrato ove sono ubicati i posti auto ed ulteriore magazzino oltre ai contatori delle unità ufficio.

Dal vano scala esclusivo si accede inoltre al piano terzo in cui sono presenti un vano tecnico per ascensore ed il tetto piano in cui sono ubicati i motori dei climatizzatori e i cupolini di illuminazione dei vani sottostanti oltre a sciacchi e sifoni

Le unità in valutazione, oltre alle parti comune, sono così composte:

Ufficio sub 4: posto al piano primo con accesso dal vano scala comune, ha una forma sostanzialmente rettangolare con pozzo luce interno accessibile dal vano scala su cui affacciano molti degli uffici dell'unità. Tale pozzo luce è stato trasformato in un giardino con posa di pavimentazioni in legno, ghiaia, sedute ed una fontana al fine di poter essere utilizzato dall'ufficio del piano come uno spazio esterno ad uso dei dipendenti e per essere eventualmente sede di eventi

La zona uffici è composta da ampia reception, quattordici uffici, due blocchi bagno con antibagno, tre locali ripostiglio/deposito, balconi esclusivi che si sviluppano su quasi tutte le facciate esterne, alcuni di modesta profondità mentre altri più profondi. Le pareti interne di divisione delle unità sono in parte realizzate in parte con pareti mobili, in parte con cartongesso e parte in muratura (quelle del blocco bagni/servizi), tutti le pareti sono tinteggiate, le pavimentazioni interne sono in laminato salvo nei blocchi bagni in cui sono in ceramica così come i rivestimenti; gli infissi esterni sono in alluminio e vetro con veneziane interne per l'oscuramento; l'unità è dotata di impianto di riscaldamento e raffrescamento con termoconvettori, il raffrescamento è integrato da climatizzatori in alcuni vani; unità allarmata. Il tutto risulta in buono stato di manutenzione.

Ufficio sub 6: posto al piano secondo con accesso dal vano scala comune, ha una forma sostanzialmente rettangolare con pozzo luce interno, composto da ampia reception, tre sale corsi che sono facilmente divisibili in sale più piccole con un sistema di pareti mobili su binario, dieci uffici, due blocchi bagno con antibagno, due locali ripostiglio/deposito. Le pareti interne di divisione delle unità sono in parte realizzate in parte con pareti mobili, in parte con cartongesso e parte in muratura (quelle del blocco bagni/servizi), tutti le pareti sono tinteggiate, le pavimentazioni interne sono in laminato salvo nei blocchi bagni in cui sono in ceramica così come i rivestimenti; gli infissi esterni sono in alluminio e vetro con veneziane interne per l'oscuramento; l'unità è dotata di impianto di riscaldamento e raffrescamento con termoconvettori, il raffrescamento è integrato da climatizzatori in alcuni vani come le sale corsi; unità allarmata. Il tutto risulta in buono stato di manutenzione.

Magazzino al piano primo sotto strada, sub 40: magazzino al piano primo sotto strada di forma quasi rettangolare, dotato di porta di accesso in metallo, con pavimentazione in ceramica, pareti tinteggiate, dotato di impianto elettrico

Posti auto: si tratta di sedici posti auto coperti in autorimessa collettiva, posti al piano primo sotto strada con accesso da rampe carrabili con serrande e sbarre di accesso, si tratta di un parcheggio custodito con presenza di personale ma con orari di apertura definiti dal centro che prevedono di notte e nei festivi la chiusura dello stesso senza possibilità di entrata od uscita dei veicoli; i posti auto sono numerati e delimitati da righe a terra



Dati catastali e consistenze

Di seguito vengono riportate le tabelle con evidenza dei dati catastali:

id	Foglio	Mappale	Subalterno	Piano	Categoria Catastale	Rendita
1	123	109	6	2	A/10	€ 20.010,12
2	123	109	4	1	A/10	€ 15.563,43
3	123	109	40	-1	C/2	€ 136,34
4	123	467	13	-1	C/7	€ 42,97
5	123	467	14	-1	C/7	€ 42,97
6	123	467	15	-1	C/7	€ 42,97
7	123	467	16	-1	C/7	€ 42,97
8	123	467	17	-1	C/7	€ 42,97
9	123	467	18	-1	C/7	€ 42,97
10	123	467	19	-1	C/7	€ 42,97
11	123	467	240	-1	C/7	€ 42,97
12	123	467	241	-1	C/7	€ 42,97
13	123	467	242	-1	C/7	€ 42,97
14	123	467	243	-1	C/7	€ 42,97
15	123	467	244	-1	C/7	€ 42,97
16	123	467	245	-1	C/7	€ 42,97
17	123	467	246	-1	C/7	€ 42,97
18	123	467	247	-1	C/7	€ 42,97
19	123	467	248	-1	C/7	€ 42,97

Nelle tabelle di seguito si riportano le unità oggetto di valutazione con la rispettiva consistenza e destinazione d'uso.

id	Foglio	Mappale	Subalterno	Piano	Destinazione D'uso	Superficie Lorda (mq)
1	123	109	6	2	Ufficio	853,5
2	123	109	4	1	Ufficio	660,3
2				1	Balconi	25
2				1	Balconi	64,4
2				1	Terrazzo	115,8
3	123	109	40	-1	Deposito	30,7
4	123	467	13	-1	Posto Auto	13
5	123	467	14	-1	Posto Auto	13
6	123	467	15	-1	Posto Auto	13
7	123	467	16	-1	Posto Auto	13
8	123	467	17	-1	Posto Auto	13
9	123	467	18	-1	Posto Auto	13
10	123	467	19	-1	Posto Auto	13
11	123	467	240	-1	Posto Auto	13
12	123	467	241	-1	Posto Auto	13
13	123	467	242	-1	Posto Auto	13
14	123	467	243	-1	Posto Auto	13
15	123	467	244	-1	Posto Auto	13
16	123	467	245	-1	Posto Auto	13
17	123	467	246	-1	Posto Auto	13
18	123	467	247	-1	Posto Auto	13
19	123	467	248	-1	Posto Auto	13
Totale						1957,70

Si riportano di seguito le planimetrie catastali:

Piano Primo



DIREZIONE GENERALE DEL CATASTRO E DEL SERVIZIO TECNICO CATASTRALE
NUOVO CATASTO EDILIZIO URBANO
Consorzio di Edilizia Urbana del Comune di Bologna Foglio 102/103
 Data: 20/01/2017
 Allegata alla Dichiarazione presentata all'Ufficio Tecnico Fronte in Bologna

PIANO PRIMO

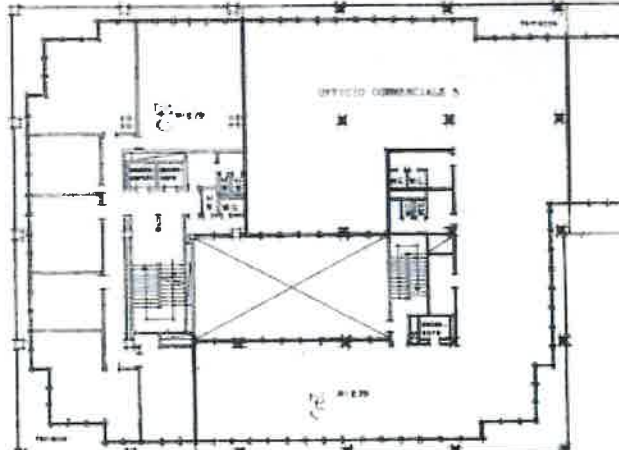

PIANIMETRIA OGNI 1:1000

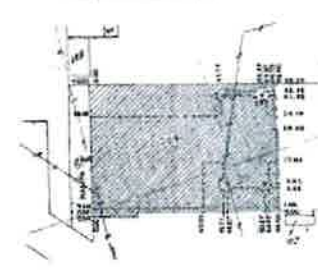

INTELLIGIBILITÀ

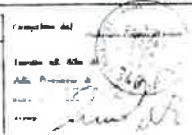

SPAZIO RISERVATO PER LE ANNOTAZIONI D'UFFICIO		Completato dal
data	6/10/2015	
numero	103/105	
<p style="font-size: 2em; margin: 0;">A/11</p>		<p style="font-size: 0.8em; margin: 0;">Fornito ed Arch. di</p> <p style="font-size: 0.8em; margin: 0;">All. Prospetto A</p> <p style="font-size: 0.8em; margin: 0;">Data: 20/01/2017</p> <p style="font-size: 0.8em; margin: 0;">Firma: <i>[Signature]</i></p>

Piano Secondo

Agenzia delle Entrate
CATASTO FABBRICATI
Ufficio Provinciale di
Bologna

Dichiarazione protocollo n° BO8009311 del 28/01/2020 Planimetria di u.a.u. in Comune di Bologna Viale Aldo Moro n° 62	
Identificativi Catastrali: Anziano: Foglio: 123 Particella: 109 Subalterno: 8	Compilata da Franchi Alessandro Iscritto all'Albo: Geometri Prov. Forlì n. 7797

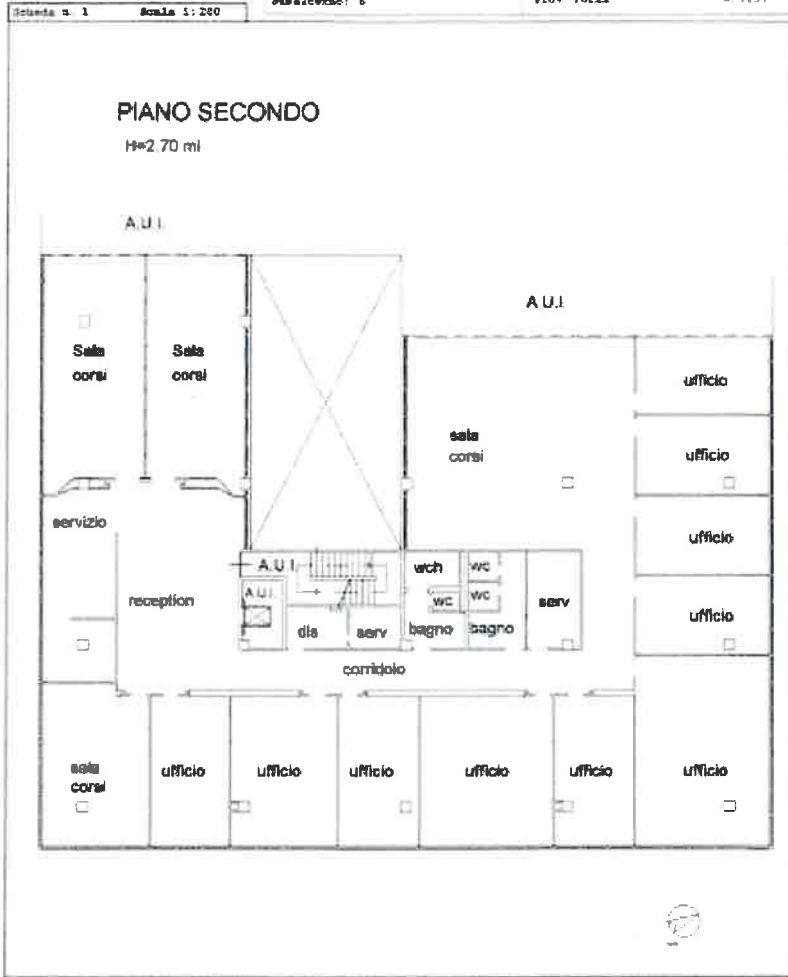

Firenze, 26 Giugno 2024

Valutazione ai fini della vendita delle opere del maestro Bruno Pinto (1935-2018) poste nella sede di Unioncamere Emilia Romagna in Viale Aldo Moro 62 a Bologna.



1) Opera sagomata, 2002. Tecnica mista su pannello di legno, cm. 86 x 156. N. inv. 03090017/1, ufficio amministrazione primo piano.

€ 500,00



2) Scultura, 2002. Tecnica mista su volume in resina, cm. 45 x 60. N. inv. 3090020/1, corridoio al primo piano.

€ 250,00



3) Scultura, 2002. Tecnica mista su volume in resina, cm. 42 x 127. N. inv. 030090020/2, corridoio al primo piano.

€ 400,00



4) Scultura, 2002. Tecnica mista su volume in resina, cm. 52 x 85. N. inv. 03090020/3, corridoio al primo piano.

€ 400,00



5) Scultura, 2002. Tecnica mista su volume in resina, cm. 55 x 60. N. inv. 03090020/4, corridoio al primo piano.

€ 400,00



6) Scultura, 2002. Tecnica mista su volume in resina, cm. 45 x 100. N. inv. 03090020/5, corridoio al primo piano.

€ 400,00



7) Carta geografica dell'Emilia Romagna, 2004. Tecnica mista su pannello in legno, cm. 250 x 280. N. inv. 03090029, sala presidenza al primo piano.

€ 3.300,00



8) Scultura, 2002. Tecnica mista su resina, h. cm. 200. N. inv. 03090019/1, ingresso al primo piano.

€ 650,00



9) Scultura, 2002. Tecnica mista su resina, h. cm. 107. N. inv. 03090019/2, cavedio al primo piano.

€ 500,00



10) Scultura, 2002. Tecnica mista su resina, h. cm. 140. N. inv. 03090019/3, cavedio al primo piano.

€ 500,00



11) Disegno, 2002. Gessetto su carta, cm. 150 x 70. N. inv. 03090018, ufficio segreteria al primo piano.

€ 550,00



12) Opera sagomata, 2002. Tecnica mista su pannello in legno, cm. 160 x 200. N. inv. 03090017/2, ufficio del Segretario Generale al primo piano.

€ 500,00



13) Opera sagomata, 2002. Tecnica mista su pannello in legno, cm. 150 x 220. N. inv. 03090017/3, ufficio del Segretario Generale al primo piano.

€ 500,00



14) Grande pannello, 2002. Tecnica mista su tela, cm. 140 x 240. N. inv. 03090016, Sala Verdi al primo piano.

€ 1.600,00



15) Scultura, 2002. Tecnica mista su volume in resina, h. cm. 190. N. inv. 03090019/4, ingresso al piano terra.

€ 650,00



16) Scultura, 2006. Volume in resina, h. cm. 700 circa. N. inv. 03090032, giardino al piano terra.

€ 6.500,00



17) Scultura, 2002. Tecnica mista su volume in resina, h. cm. 188. N. inv. 03090019/5, ingresso al secondo piano. € 650,00



18) Scultura, 2002. Tecnica mista su volume in resina, h. cm. 200. N. inv. 03090019/6, ingresso al secondo piano. € 650,00



19) Grande pannello, 2002. Tecnica mista su sei pannelli in legno, misura complessiva cm.260 x 552. N. inv. 03090015. Firmato in basso a destra.

€ 4.000,00



20) Opera sagomata, 2002. Tecnica mista su pannello in legno, cm. 120 x 130. N. inv. 03090017/4, ufficio al secondo piano.

€ 500,00

Totale

€ 23.400,00

In fede,

Lorenzo Livi Bacci



Bibliografia:

Bruno Pinto : dipinti, disegni, grafica ; 1968 - 1971 / La Strozzina, Firenze. - Firenze Tipografia Giuntina 1971 .

Bruno Pinto : dipinti, disegni, grafica dal 1968 al 1972 / presentazione di Carlo Ludovico Ragghianti ; testimonianza di Giuseppe Mazzariol. Galleria Luigi Bellini "Idea", Firenze ; Fondazione Querini Stampalia, Venezia. - Firenze 1972 .

Bruno Pinto / Galleria San Luca, Bologna. - Bologna 1980 .

Bruno Pinto : opere dal 1953 al 1987 / Claudio Cerritelli. Con scritti di Enrico Cesare Gori - Bologna Nuova Alfa 1987 .

Bruno Pinto : luoghi controversi nel cuore / a cura di Silvia Evangelisti. Con scritti di Bruno Bandini - Bologna Nuova Alfa Ed. 1990 .

Bruno Pinto : dopo il silenzio / Galleria d'Arte Moderna, Bologna. A cura di Peter Weiermair. - 1. ed. . - Bologna Orchidea Fissa 2003 .

Bruno Pinto : le rivendicazioni del cuore ; testimonianze sulla vita e l'arte del maestro Bruno Pinto / a cura di Giampiero Giacomini. - 1. ed. . - Bologna Gruppo Orchidea Fissa 2003 .

Bruno Pinto : di fronte e attraverso / Fondazione Antonio Mazzotta. Mostra a cura di Pietro Bellasi ; Giampiero Giacomini. - Milano Mazzotta 2005 .

Risultati d'Asta:

Modern & Contemporary Art, 21 Luglio 2021, lotto 121. Art International Srl, Bologna BO, Italia.

Dimore, 22 Settembre 2017, lotto 179. Gregory's Casa d'Aste, Bologna BO, Italia.

Modern & Contemporary Art, 21 Luglio 2021, lotto 201. Art International Srl, Bologna BO, Italia.

Arte Moderna e Contemporanea, 20 Settembre 2019, lotto 147. Gregory's Casa d'Aste, Bologna BO, Italia.

Arte contemporanea, 19 Aprile 2018, lotto 111. Gregory's Casa d'Aste, Bologna BO, Italia.

Modern and Contemporary Art, 07 Febbraio 2018, lotto 6. Gregory's Casa d'Aste, Bologna BO, Italia.

Design - Sculture e oggetti d'arte - Dipintii del XIX-XX secolo - Arte contemporanea, 09 Novembre 2017, lotto 97. Gregory's Casa d'Aste, Bologna BO, Italia.

Arte Moderna e Contemporanea, 30 Maggio 2014, lotto 185. Farsetti, Prato PO, Italia.