



13 OTTOBRE 2020  
ORE 9,00-18,00

M.€G.  
7 2 8

#RESILIEEXIT2020

CCIAA MODENA  
VIA GANACETO 134  
41121 MODENA



COMITATO PER L'IMPREDITORIA GIOVANILE



CAMERA DI COMMERCIO  
MODENA



M.€G.  
7 2 8

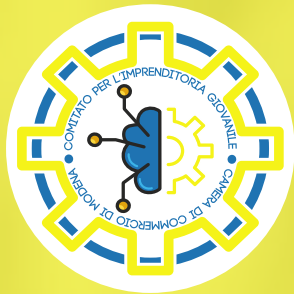

Avremmo mai pensato all'uscita di uno stato dall'area Euro? Avremmo mai pensato che un Virus avrebbe di fatto bloccato l'economia globale, cambiandone le regole? Il 2.020 ha allenato particolari e trasversali skills fondamentali in ogni settore e mercato professionale.

Il W.E.F. 2019 profetico in tal senso.

La Resilienza, vista in una chiave di lettura moderna, atipica rispetto alle accezioni manualistiche, oggi è diventata concreta, focalizzata su quello che c'è da fare nel "mondo delle professioni" e nel nuovo mutato contesto.

Un'aula che si fa Palestra per ogni partecipante e per il trainer, in ottica attuale e prospettica con vista, intelletto e cuore rivolti al decennio 2.020-2.030.

## FINALITA'

I casi pratici al centro con un riverbero concreto sull'attitudine individuale e del team a lasciare emergere soluzioni resilienti e resistenti. Attuabili e atualizzabili. Alla ricerca di modelli che siano duttili e per questo replicabili anche al mutare delle condizioni di base, di partenza, dell'itinerario e di arrivo.

## DURATA

8 ore

1° Slot: 9.00-11.00

30min Coffe Break e socializzazione

2° Slot: 11.30-13.30

1h 30min Lunch e socializzazione

3° Slot: 15.00-17.00

30min "De-brief" customer-st. e nuove proposte (Modalità Open).

## PROGRAMMA

### MATTINA (9.00-11.00)

- Definiamo la Resilienza
- Il Futuro è qui: Le Skills che generano valore
- Industria 4.0 : investire nella formazione per una nuova idea di lavoro

### MATTINA (11.30-13.30)

- Obiettivo...sua "Eccellenza"
- W.E.F. "Future of Jobs"
- 10 Soft Skills... Personal Training

### POMERIGGIO (15.00-17.00)

- Abba Gym
- Metafora ... Ti uso?
- Puzzle Emotivo
- Olimpiadi della Resilienza
- Conclusioni "Resilienti"
- Conclusioni "Resiliexit2020"
- Conclusioni "Resiliexit2030"
- ...MOTIVAZIONALE...

### Conclusioni e De Brief (17.00-17.30)

## OBIETTIVI

Centratura Emotiva e Pratica nel nuovo e mutato contesto imprenditoriale.

Stressare le zone di confort imprenditoriali per allenare la Resilienza intellettuale, pratica ed emozionale.

## PREZZI

Gratuito (anzichè Euro 500,00 per partecipante)

completamente offerto dal Comitato per l'Imprenditoria Giovanile della Camera di Commercio di Modena.

## INFORMAZIONI E PRENOTAZIONI

Dott.ssa Elena Sacchi

Via Ganaceto 134

41121 Modena

+39 059 208266

cigmodena@gmail.com



COMITATO PER L'IMPREDITORIA GIOVANILE



CAMERA DI COMMERCIO MODENA

