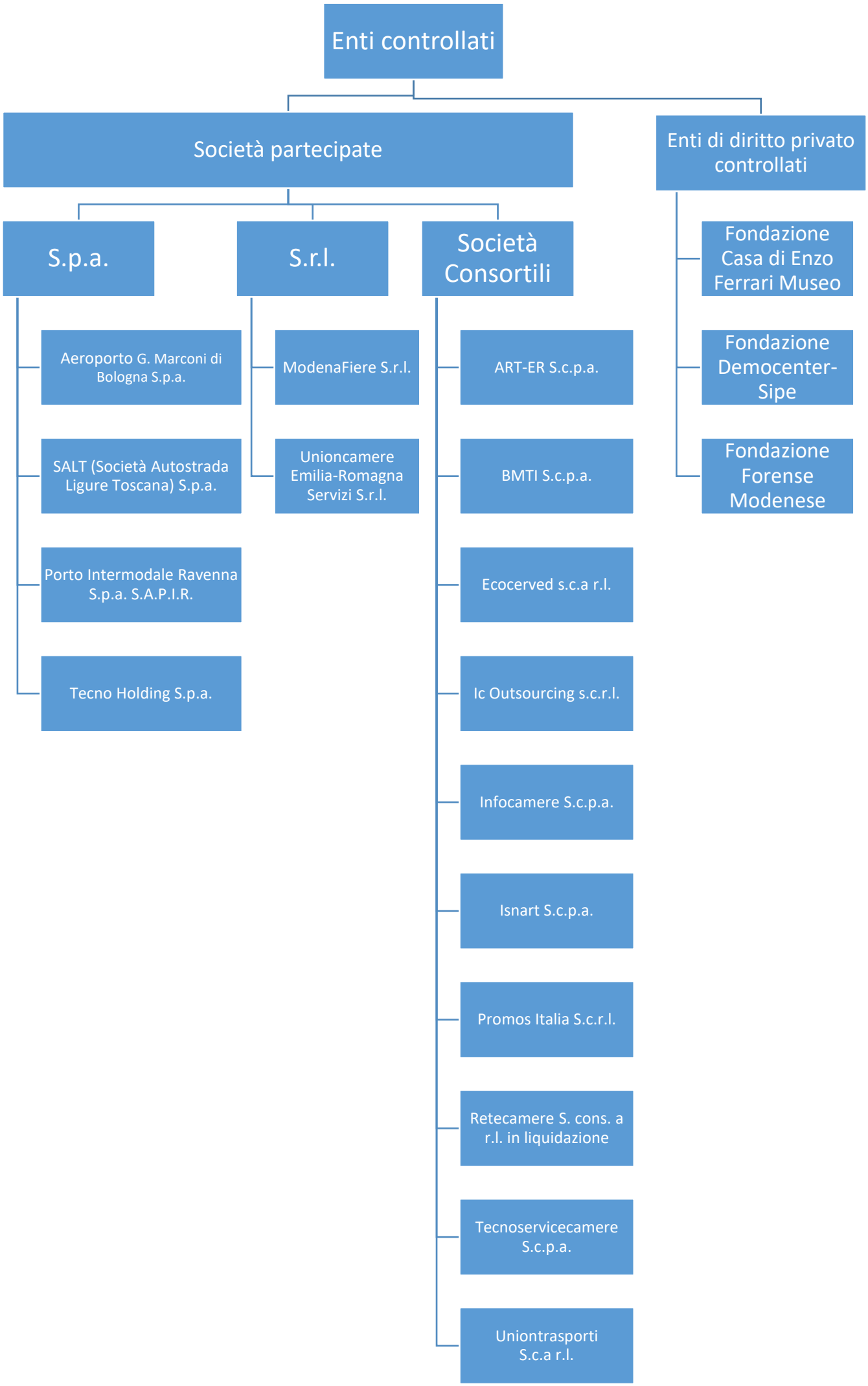
Enti controllati
Società partecipate
Enti di diritto privato controllati
S.p.a.
S.r.l.
Società Consortili
Aeroporto G. Marconi di Bologna S.p.a.
SALT (Società Autostrada Ligure Toscana) S.p.a.
Porto Intermodale Ravenna S.p.a. S.A.P.I.R.
Tecno Holding S.p.a.
ModenaFiere S.r.l.
Unioncamere Emilia-Romagna Servizi S.r.l.
ART-ER S.c.p.a.
BMTI S.c.p.a.
Ecocerved s.c.a r.l.
Ic Outsourcing s.c.r.l.
Infocamere S.c.p.a.
Isnart S.c.p.a.
Promos Italia S.c.r.l.
Retecamere S. cons. a r.l. in liquidazione
Tecnoservicecamere S.c.p.a.
Uniontrasporti S.c.a r.l.
Fondazione Casa di Enzo Ferrari Museo
Fondazione Democenter-Sipe
Fondazione Forense Modenese